

# Comune di Bardonecchia

Servizi TECNICO LL.PP – TECNICO E.P. –RAGIONERIA - TRIBUTI

## PIANO DELLE ALIENAZIONI E VALORIZZAZIONI IMMOBILIARI

(D.L. 25.06.2008, n. 112, art. 58)

SCHEDA N. 01 **TERRENI**

Descrizione del bene

Bardonecchia, Località Pian delle Stelle
--

Ubicazione	Bardonecchia, Località Pian delle Stelle <input type="checkbox"/> Pianura <input type="checkbox"/> Collina <input checked="" type="checkbox"/> Montagna .....
------------	--

riferimenti catastali:

DATI CATASTALI IDENTIFICATIVI				DATI DI CLASSAMENTO						Note	
Foglio	Particella	Sub.	Porz.	Qualità classe	Superficie (m²)			Deduz	Reddito		
					ha	are	ca		Dominicale		Agrario
34	7parte			PASCOLO 2	295	96	94		Euro 662,97	Euro 637,19	
				PASCOLO ARB	12	47	65				

altri dati:

Confini	Vedasi planimetria allegata
Soprassuolo	Pascolo montano N. .... fabbricati rurali insistenti - n. .... passi carrabili - <input type="checkbox"/> impianto irrigazione
Provenienza	
Destinazione urbanistica	E - Area agricola (art. 22 N.T.A.); Classi geologiche III IND, IIIA1, IIIA2, IIIA3, IIIA4 (art. 35 NtA)
Stato di conservazione	
Eventuali vincoli e pesi	Zona vincolata per scopi idrogeologici secondo l'art. 1 del R.D. n. 3267 del 30.12.1923 Vincolo paesistico/ambientale ex D.Lgs. 42/2004 Vincolo usi civici ex L.r. 29/2009 L.r. 1766/27
Eventuale non concordanza delle risultanze catastali con lo stato di fatto	Vedasi definizione soprassuolo

Conduttore ed eventuali proventi	<p>.....</p> <p>.....</p> <p>.....</p> <p>Titolo ..... Contratto n. .... in data .....</p> <p>Proventi: € .....</p>
Localizzazione	<input type="checkbox"/> Urbana <input type="checkbox"/> Extraurbana <input checked="" type="checkbox"/> Zona agricola .....
Soggetto a valorizzazione	SI, in parte
Soggetto ad eventuale alienazione	SI, in parte
Destinazione urbanistica prevista	<p>Come attuale:</p> <p>E - Area agricola (art. 22 N.T.A.);</p> <p>Classi geologiche III IND, IIIA1, IIIA2, IIIA3, IIIA4 (art. 35 NTA)</p>
Conto del patrimonio	<p>Consegnatario .....</p> <p><input type="checkbox"/> INDISPONIBILE – classe A II 2 codice 40</p> <p><input type="checkbox"/> DISPONIBILE – classe A II 3 codice 50</p> <p>Valore € .....</p>

**F.to Il compilatore**

.....

**F.to I Responsabili dei Servizi**

.....

.....

.....

.....

Data: 31/03/2015

## Visura per immobile al 31/03/2015

<b>Catasto Terreni</b>	<b>Comune di BARDONECCHIA ( Codice: A651 )</b> <b>Provincia TO</b>
------------------------	---

### Situazione dell'Immobile dal 10/12/2013

DATI IDENTIFICATIVI			DATI DI CLASSAMENTO						DATI DERIVANTI DA			
Foglio	Particella	Sub	Porz	Qualità	Classe	Superficie (m <sup>2</sup> )			Deduz	Reddito		
						ha	are	ca		Dominicale	Agrario	
34	7		AA	PASCOLO	2	295	96	94		Euro 662,97	Euro 637,19	Tabella di variazione del 10/12/2013 n. 3890.1/2013 in atti dal 10/12/2013 TRASMISSIONE DATI AGEA AI SENSI DEL DL 3.10.2006 N.262
			AB	PASCOLO ARB		12	47	65				
<b>Notifica</b>			<b>Partita</b>									
<b>Annotazioni</b>			VARIAZIONE COLTURALE ESEGUITA AI SENSI DEL DL 3.10.2006 N. 262, CONVERTITO CON MODIFICAZIONI NELLA LEGGE 24.11.2006 N. 286 E SUCCESSIVE MODIFICAZIONI (ANNO 2013) PORZIONE AB: CLASSAMENTO PER PARIFICAZ									

### Situazione degli intestati dall'impianto meccanografico

N.	DATI ANAGRAFICI	CODICE FISCALE	DIRITTI E ONERI REALI
1	COMUNE DI BARDONECCHIA		Proprietà per 1000/1000
<b>DATI DERIVANTI DA</b>		Impianto in atti dal 01/06/1976	

*Comune di Bardonecchia*

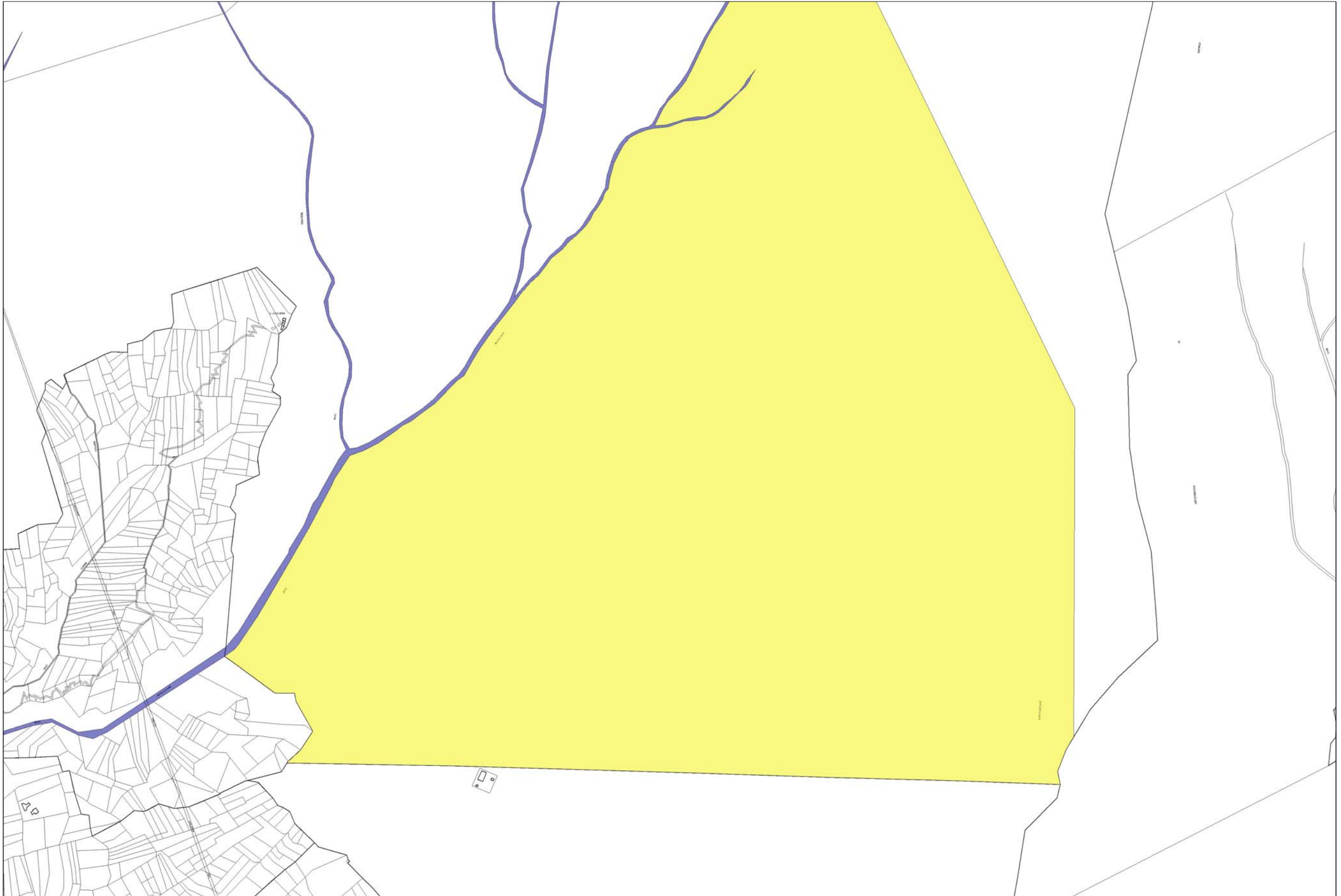

Scala 1:10000