

# RIFACIMENTO MURO CONTRO TERRA PRESSO SCUOLA MATERNA DI VIALE BRAMAFAM

ITALIA

REGIONE PIEMONTE

CITTA' METROPOLITANA  
DI TORINOCOMUNE DI  
BARDONECCHIA

## PROGETTO ESECUTIVO

OGGETTO DELL'ELABORATO:

Cronoprogramma lavori

-

CODICE GENERALE ELABORATO:

COMMESSA

CODICE OPERA

AREA PROGETTAZIONE

LIVELLO PROGETTO

N° ELABORATO

N° VERSIONE

A069-15

STBAR

AM

E

02.06

1

IDENTIFICAZIONE FILE: A069-15\_STBAR\_ST\_E\_--\_Cartigli.dwgIDENTIFICAZIONE LAYOUT: Model

Versione	Data	Disegnato	Approvato	Oggetto (per convenzione la versione "1" indica la prima emissione ufficiale in assoluto)
1	20/06/2017	FP	FP	Prima emissione
2	-	--	--	-
3	-	--	--	-
4	-	--	--	-

RESPONSABILE DEL PROGETTO:

Dott. Ing. Fabio PEIROLO

TIMBRI - FIRME:PROGETTISTI:

Dott. Ing. Fabio PEIROLO

-

-

LA PROPRIETA':

-

-

TIMBRI - FIRME (ove applicabile):IL COSTRUTTORE:

-

TIMBRI - FIRME (ove applicabile):RESPONSABILE DEL PROCEDIMENTO:

-

TIMBRI - FIRME (ove applicabile):

**Dott. Ing. Fabio PEIROLO**, Sede legale: Via Combe n. 4-1 - 10050 - Meana di Susa (TO) - Italy, mob.: **339.73.40.539**, e-mail: **fabiopeirolo@yahoo.it**, Skype: fabio.peirolo, e-mail PEC: fabio.peirolo@ingpec.eu, C.F. PRLFBA80L02L013Z, P.IVA 09439990012, Ord. Ing. Torino - Timbro n. 10293X dal 27-06-2006

Questo elaborato è di proprietà di: Comune di Bardonecchia, Piazza De Gasperi, 1 - 10052 - Bardonecchia (TO).  
Qualsiasi divulgazione o riproduzione anche parziale deve essere espressamente autorizzata.

# ALLEGATO "A"

Comune di Bardonecchia  
Provincia di TO

## DIAGRAMMA DI GANTT

cronoprogramma dei lavori  
(Allegato XV e art. 100 del D.Lgs. 9 aprile 2008, n. 81 e s.m.i.)  
(D.Lgs. 3 agosto 2009, n. 106)

**OGGETTO:** RIFACIMENTO MURO CONTRO TERRA PRESSO SCUOLA MATERNA DI VIALE BRAMAFAM

**COMMITTENTE:** Comune di Bardonecchia

**CANTIERE:** Viale Bramafam, c/o scuola, Bardonecchia (TO)

Bardonecchia, 12/07/2017

IL COORDINATORE DELLA SICUREZZA

\_\_\_\_\_  
(Ingegnere PEIROLO Fabio)





per presa visione

IL COMMITTENTE

\_\_\_\_\_  
(Ingegnere CECCHINI Francesco)

Ingegnere PEIROLO Fabio  
Via Combe 4/1  
10050 Meana di Susa (TO)  
Tel.: 339.73.40.539 - Fax: -  
E-Mail: fabiopeirol@yahoo.it

CerTus by Guido Cianciulli - Copyright ACCA software S.p.A.

Nome attività	Durata	Settimana -1		Settimana 1	
		-2	-1	1	2
<b>Allestimento cantiere</b>	1 g				
Realizzazione della recinzione e degli accessi al cantiere	1 g		Z1		
Allestimento di servizi igienico-assistenziali del cantiere	1 g		Z1		
Realizzazione di impianto idrico dei servizi igienico-assistenzi	1 g		Z1		
Allestimento di depositi, zone per lo stoccaggio dei materiali e	1 g		Z1		
<b>Demolizioni</b>	7 g				
Rimozione di ringhiere e parapetti	1 g			Z1	
Taglio di asfalto di carreggiata stradale	1 g				Z1
Asportazione di strato di usura e collegamento	1 g				
Demolizione generale di strutture in c.a. eseguita con impiegc	4 g				
<b>Movimenti terra</b>	8 g				
Tracciamento dell'asse di scavo	1 g				
Scavo a sezione ristretta	2 g				
Scavo di sbancamento	5 g				
<b>Strutture</b>	15 g				
Getto in calcestruzzo per opere non strutturali	1 g				
Lavorazione e posa ferri di armatura per muri di sostegno in c	6 g				
Realizzazione della carpenteria per muri di sostegno in c.a.	6 g				
Getto di calcestruzzo per muri di sostegno in c.a.	2 g				
<b>Finiture</b>	6 g				
Impermeabilizzazione di pareti controterra	2 g				
Posa di rivestimenti esterni	2 g				
Posa di recinzioni e cancellate	2 g				
<b>Ripristini</b>	5 g				
Rinterro di scavo	3 g				
Semina a spaglio	1 g				
Formazione di fondazione stradale	1 g				
Formazione di manto di usura e collegamento	1 g				
<b>Rimozione cantiere</b>	1 g				
Smobilizzo del cantiere	1 g				
<b>LEGENDA Zona:</b>					
Z1 = ZONA UNICA					

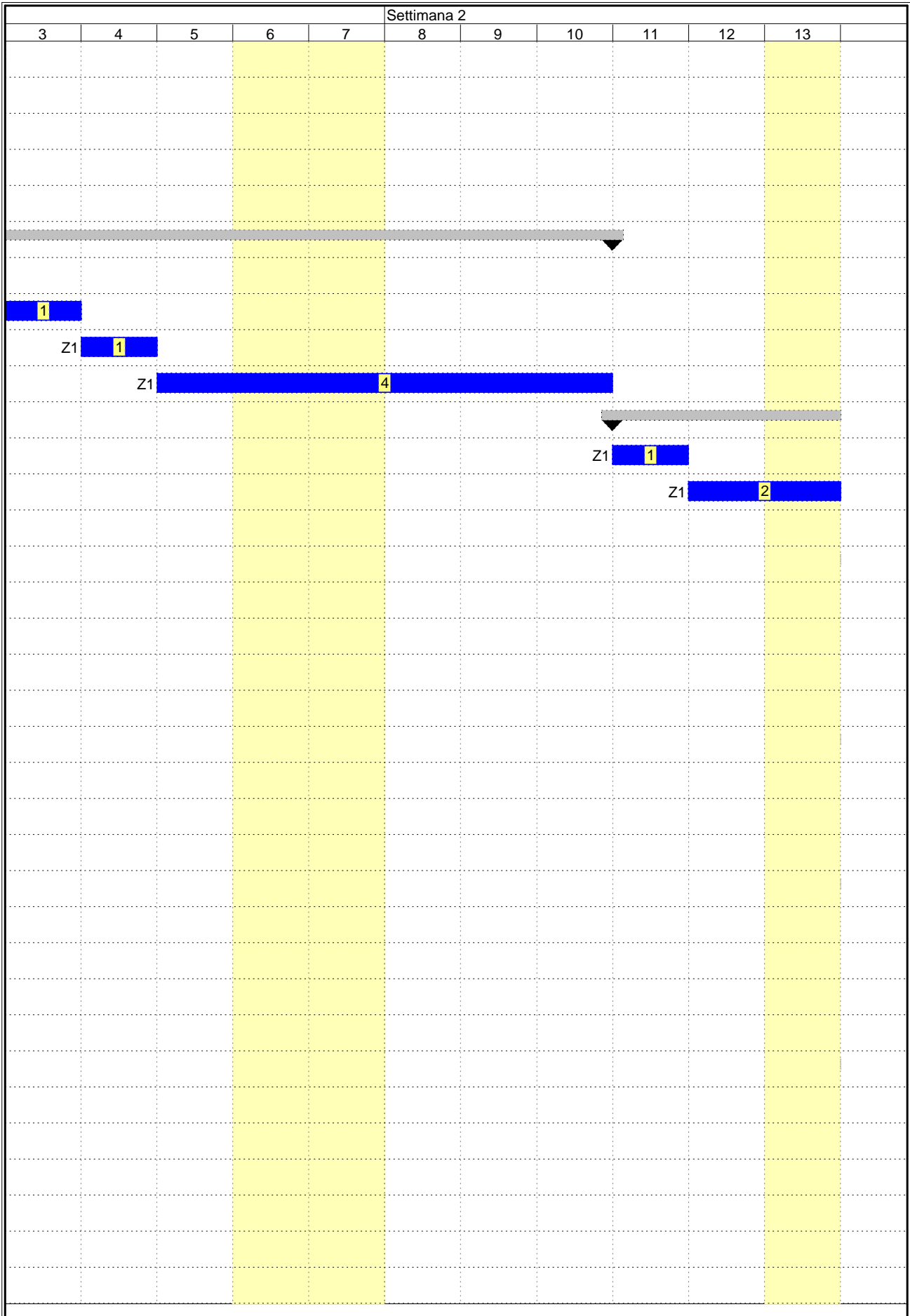

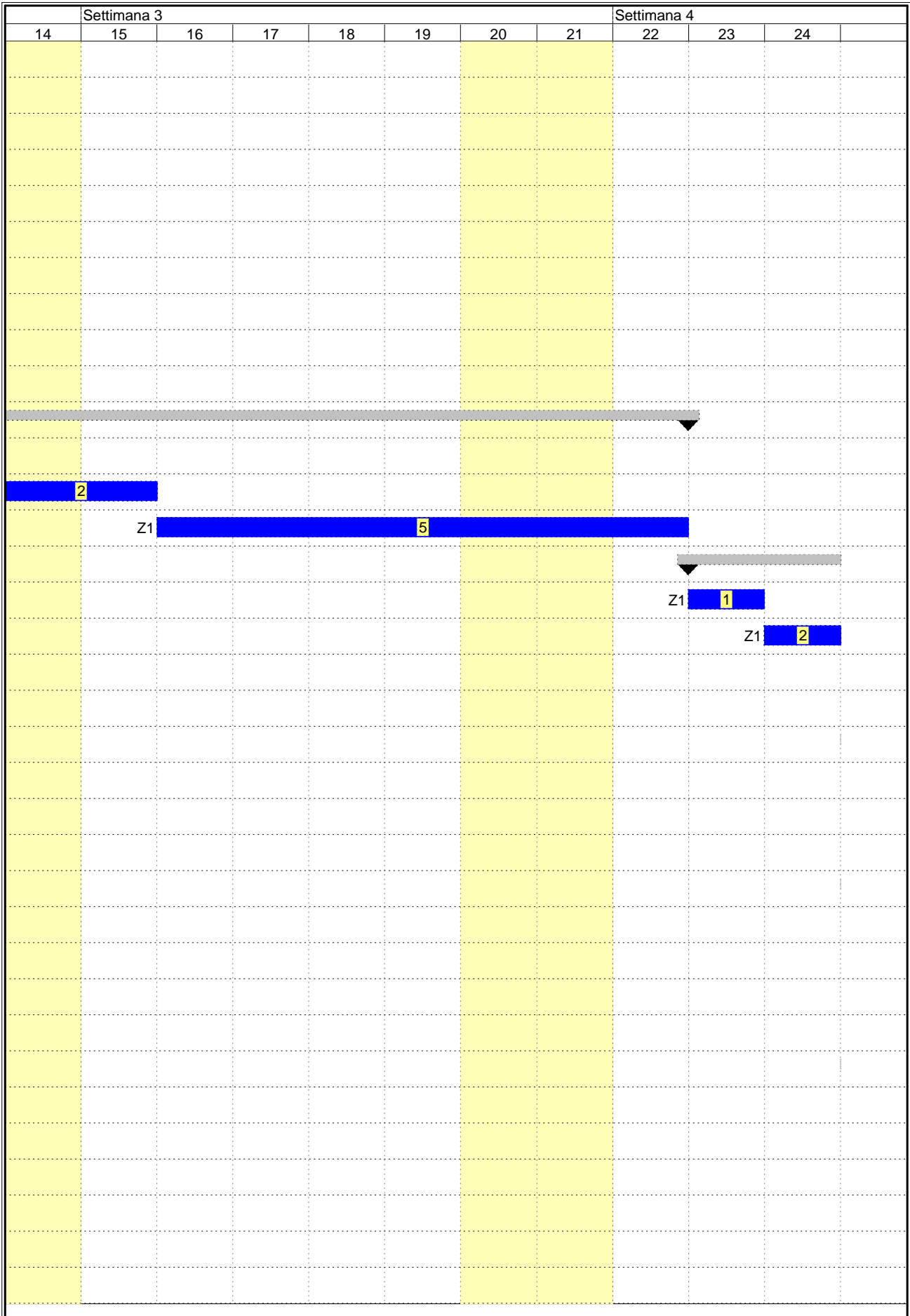



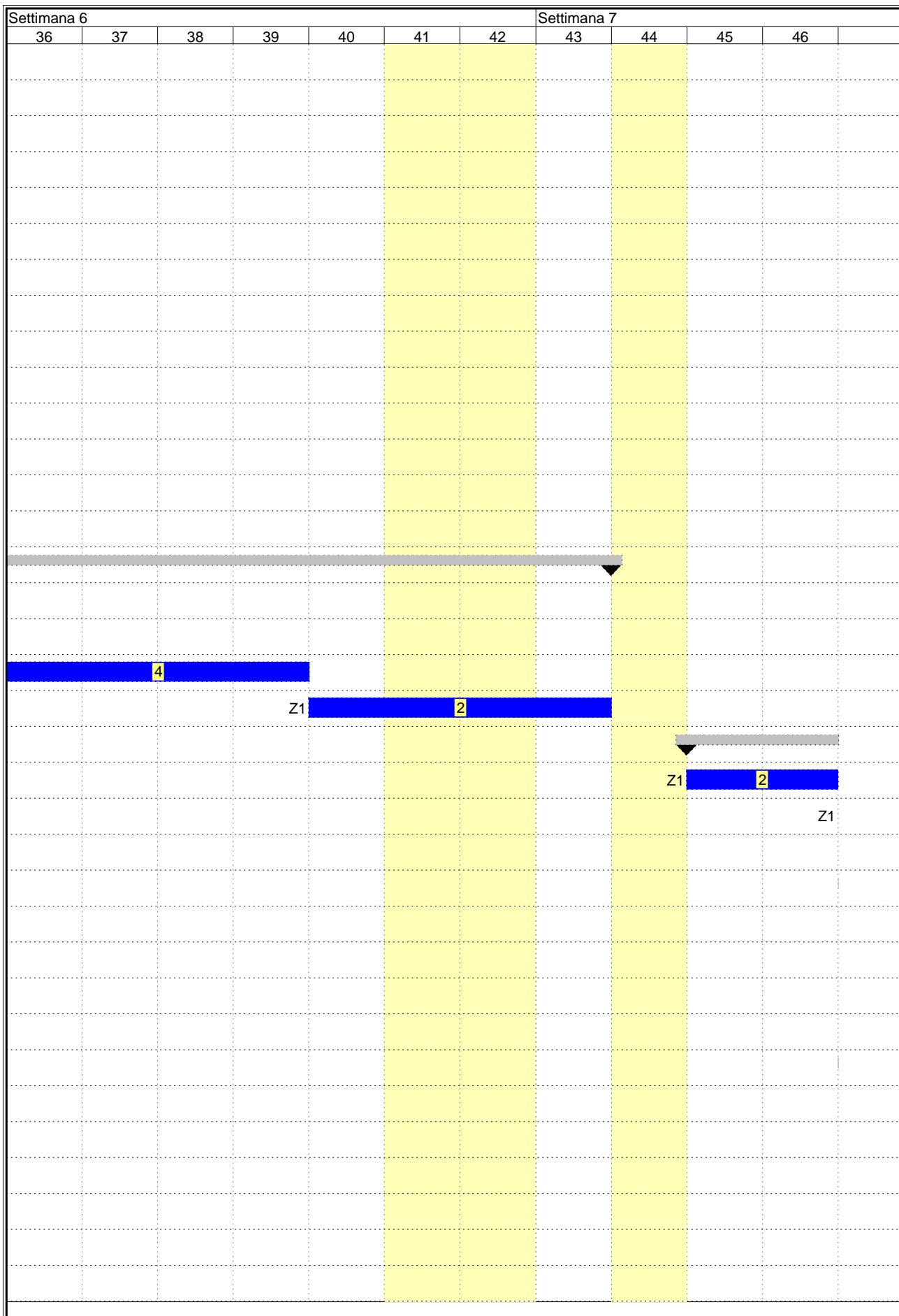

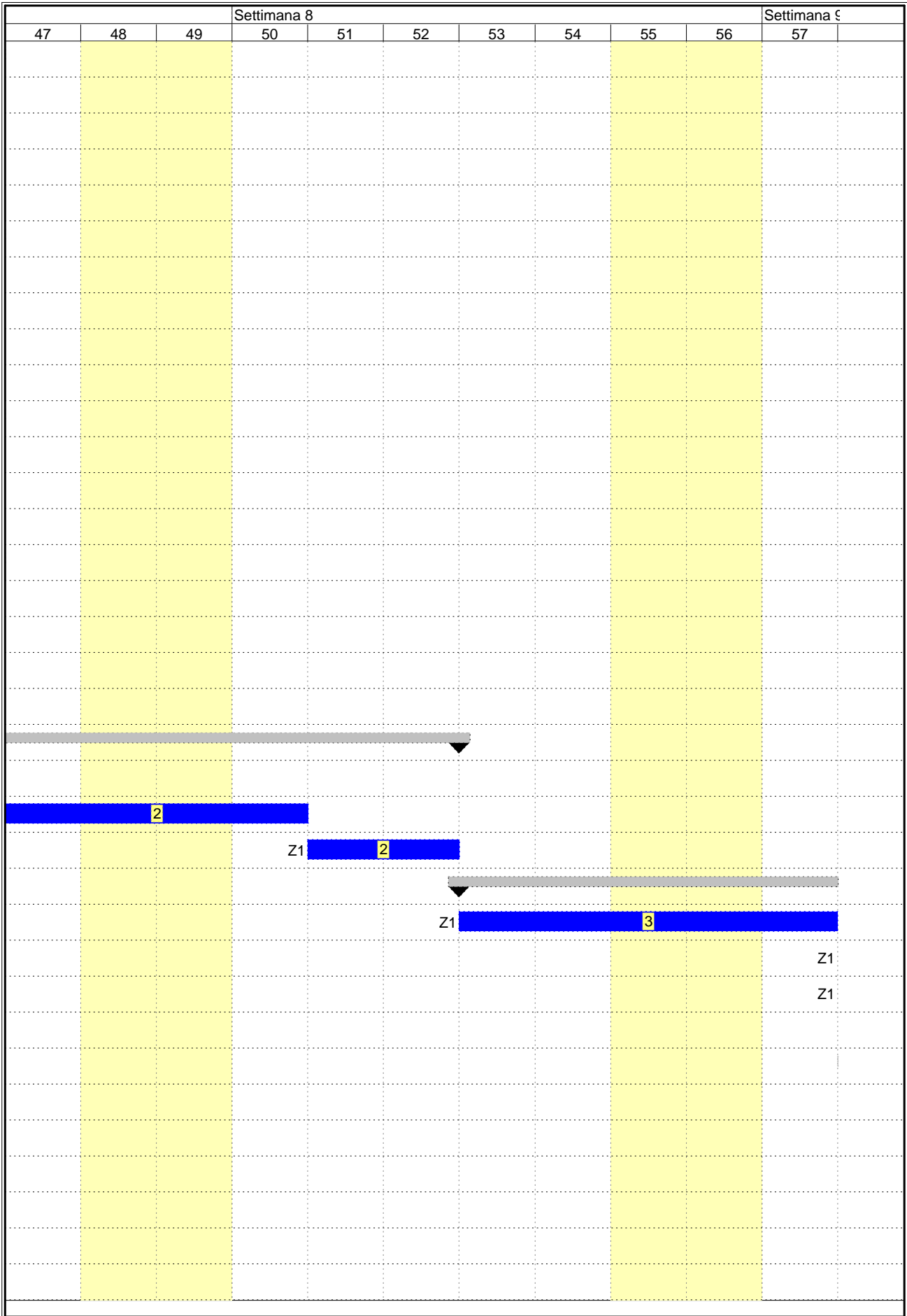



Settimana 9

Settimana 10

58 59 60 61 62 63 64 65 66 67 68

