



COMUNE DI BARDONECCHIA
Provincia di Torino CAP. 10052



UFFICIO TECNICO EDILIZIA - URBANISTICA

Relazione tecnica di accompagnamento

Art. 146, comma 7 D. lgs. 42/2004

Applicazione della delega art. 3 comma 2, L.R. 32/08 e s.m. e i.

OGGETTO: INTERVENTI DI RICOSTRUZIONE BRIGLIE TORRENTE RHO SITO A E SITO B

RICHIEDENTE: : COMUNE DI BARDONECCHIA

DATI CATASTALI Terreni sezione BARDONECCHIA, fogli nn. 15, 21, 22, mappali vari in alveo

ZONA URBANISTICA:

Variante Passerella Fontana Giolitti	AGRICOLA - AREA AGRICOLA E
Variante Passerella Fontana Giolitti	STR_ES - STRADE DESTINATE ALLA VIABILITÀ ESISTENTE
Variante Passerella Fontana Giolitti	acque - AREA DESTINATA ALLE ACQUE
Variante Passerella Fontana Giolitti	FR - Aree e fasce di rispetto
Variante Passerella Fontana Giolitti	PIANO_PARTICOLAREGGIATO - Piano Particolareggiato delle Zone B del capoluogo
Variante Passerella Fontana Giolitti	IDROGEOLOGICO - Vincolo idrogeologico ex R.D. 30.12.1923 n. 3267
Variante Passerella Fontana Giolitti	RME 1 - Area perimetrata ai sensi della Legge 3 agosto 1998 n.267 - limite zona 1
Variante Passerella Fontana Giolitti	Cp - area Cp - conoidi attivi o potenzialmente attivi parzialmente protetta da opere di difesa e di sistemazione a monte (pericolosità elevata)
Variante Passerella Fontana Giolitti	CLASSE IIIA1 - Classe geologica IIIA1
Variante Passerella Fontana Giolitti	Zona1 - Area perimetrata ai sensi della Legge 3 agosto 1998 n.267 - limite zona 1
Variante Passerella Fontana Giolitti	Esondazioni Ee - linee di pericolosità torrentizia elevata - Ee
Proposta Tecnica di Progetto Preliminare	V - V - Zone verdi di salvaguardia fluviale
Proposta Tecnica di Progetto Preliminare	E - Zone agricole
Proposta Tecnica di Progetto Preliminare	ARGINI - Zone d'acqua
Proposta Tecnica di Progetto Preliminare	SLc - SLc005 - Aree per spazi pubblici a parco, per il gioco e lo sport
Proposta Tecnica di Progetto Preliminare	STR_ES - ZV - Zone destinate alla viabilità
Proposta Tecnica di Progetto Preliminare	Idrogeologico - Zone soggette al vincolo idrogeologico
Proposta Tecnica di Progetto Preliminare	uso civico - Particella gravata da uso civico
Proposta Tecnica di Progetto Preliminare	CLASSE IIIA1 - Classe geologica IIIA1
Proposta Tecnica di Progetto Preliminare	Cp - area Cp - conoidi attivi o potenzialmente attivi parzialmente protetta da opere di difesa e di sistemazione a monte (pericolosità elevata)
Proposta Tecnica di Progetto Preliminare	RME 1 - Area perimetrata ai sensi della Legge 3 agosto 1998 n.267 - limite zona 1
Variante Passerella Fontana Giolitti	CLASSE IIIA3 - Classe geologica IIIA3
Proposta Tecnica di Progetto Preliminare	SIC - SIC - Sito di Interesse Comunitario
Proposta Tecnica di Progetto Preliminare	Boscate - Aree boscate
Proposta Tecnica di Progetto Preliminare	NUCL_AL - Nuclei alpini
Proposta Tecnica di Progetto Preliminare	CLASSE IIIA3 - Classe geologica IIIA3
Variante Passerella Fontana Giolitti	CLASSE IIIA4 - Classe geologica IIIA4
Variante Passerella Fontana Giolitti	CLASSE III IND 1 - Classe geologica III indifferenziata 1
Proposta Tecnica di Progetto Preliminare	CLASSE III IND 1 - Classe geologica III indifferenziata 1
Proposta Tecnica di Progetto Preliminare	CLASSE IIIA4 - Classe geologica IIIA4

**PARERE COMMISSIONE LOCALE PER IL PAESAGGIO, verbale n. 1 del 21/09/2017:
favorevole**

1) Ragione del/dei vincoli paesistico/ambientale

Decreto Legislativo 22 Gennaio 2003, n. 42, recante "Testo Unico delle disposizioni legislative in materia di beni culturali e ambientali", artt. 136 comma 1 lettera d), **D.M. 21/02/1953** ai sensi della L. 1497/39 oltre a eventuali elementi di cui all'art. 142 comma 1.

P.P.R.:

- Aree di montagna (art. 13 NtA PPR) [tutto il territorio – vedasi anche tabella zona urbanistica "cime" e "crinali"]
- Fasce fluviali ex art. 142 c. 1 lettera c (art. 14 NtA PPR)
- Laghi e territori contermini ex art. 142 c. 1 lettera b (art. 15 NtA PPR)-> [vedasi tabella zona urbanistica "zona rispetto bacini"]
- Siti della Rete Natura 2000 di cui all'articolo 39 della l.r. 19/2009 (art. 18 NtA PPR) -> [vedasi tabella zona urbanistica "SIC"]
- Zone gravate da usi civici (art. 33 NtA PPR) -> [vedasi tabella zona urbanistica "Uso civico / uso civico parziale"]

2) Strumenti di Pianificazione Sovralocali aventi valenza paesistica

P.T.R. adottato il 16.12.2008 con DGR 16-10273	Piano Paesaggistico Regionale adottato con D.G.R. n. 20-1442 del 18.05.2015
---	--

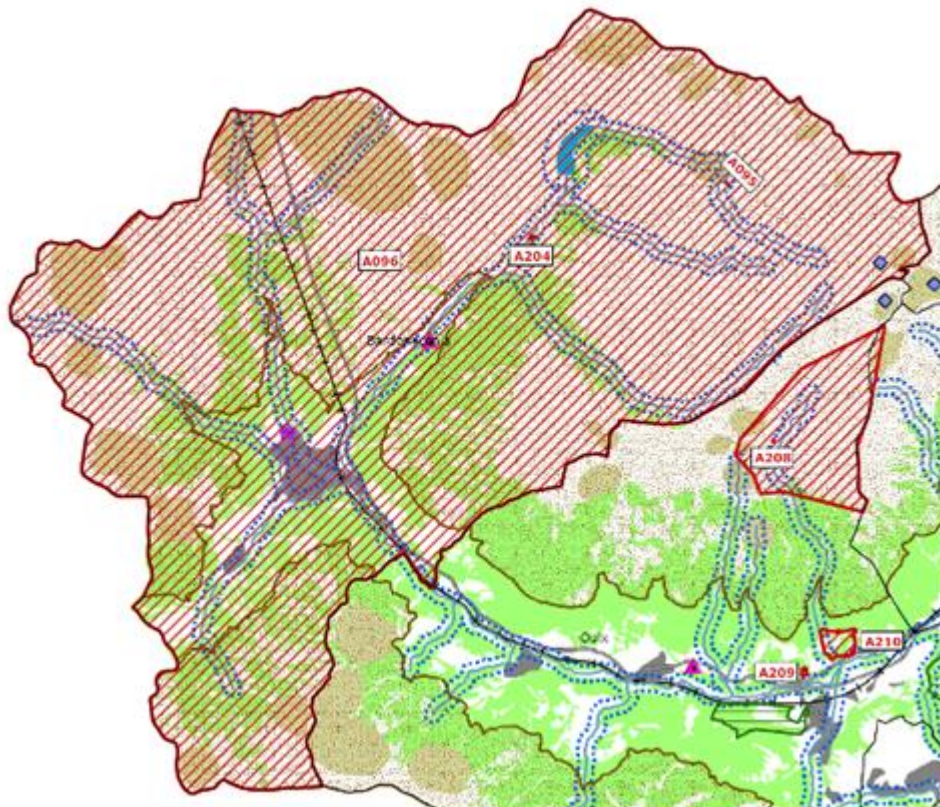

*(PPR - estratto tavola p.2.4 beni paesaggistici)
Ambito n. 39 – Alte valli di Susa e Chisone*

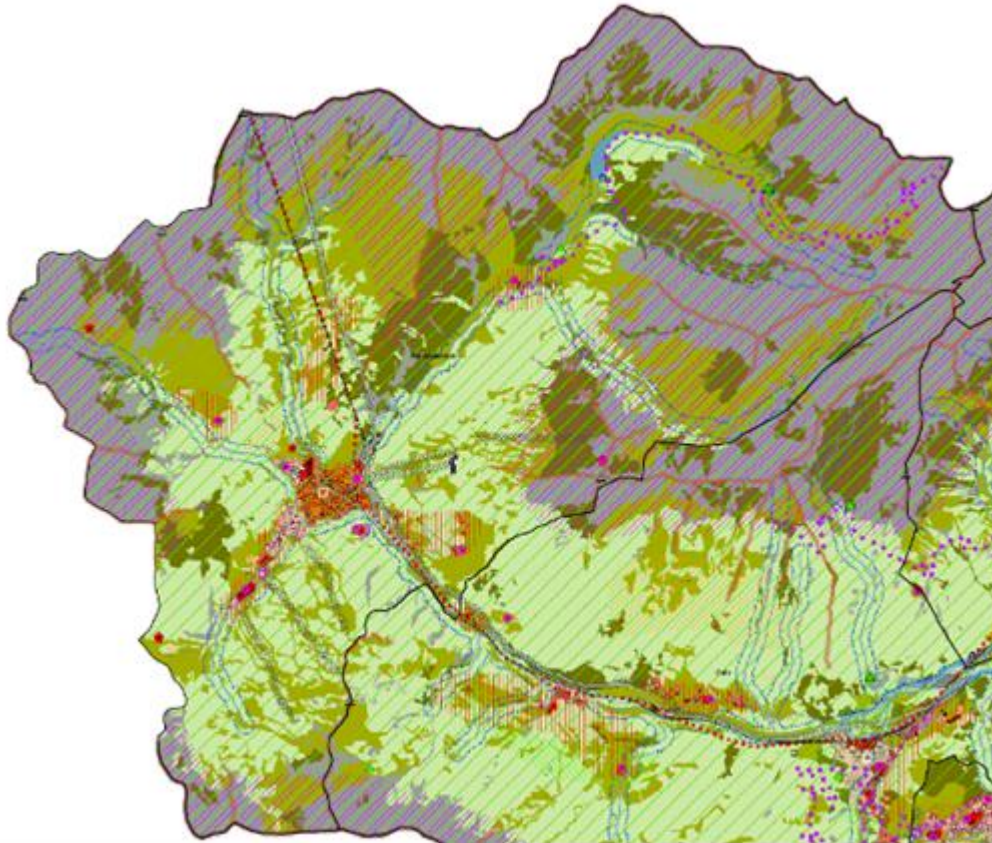

*(PPR - estratto tavola p.4.9 componenti paesaggistiche)
Ambito n. 39 – Alte valli di Susa e Chisone*

3) Strumenti urbanistici vigenti

- a. P.R.G.C. adottato il 19/06/1982 (D.C.C. 521)
- b. P.R.G.C. approvato il 05/03/85 (D.G.R. 27-41717)
- c. Variante di adeguamento P.R.G.C. al P.A.I. approvato con D.C.C. n. 46 del 15.11.2010
- d. Proposta Tecnica di Progetto Preliminare nuovo P.R.G.C. adottata con D.C.C. n. 2 del 22.04.2015

4) Documentazione allegata [1 copie]

- a. Elaborati tecnico-descrittivi.
- b. Relazione paesaggistica.
- c. Documentazione fotografica a colori – eventualmente allegata alla relazione di cui al punto b).
- d. Verbale Commissione Locale per il Paesaggio del 21/09/2017 n. 1.
- e. Altri eventuali allegati :

5) Note Amministrazione Comunale:

Con riferimento al regime vincolistico prescrittivo di cui agli artt. 3, 13, 14, 15, 16, 18, 23, 26, 33, 39 delle N. d. A. del P.P.R., non si ravvisano elementi ostativi od in contrasto.
Si veda quanto eventualmente riportato dalla C.L.P. ed eventualmente dalla C.E. comunale

IL RESPONSABILE DEL PROCEDIMENTO (L.R. 32/08)
Geom. Sabrina CAVAGNOLO
[F.to Digitalmente]

Spazio Riservato alla Soprintendenza ai fini dell'espressione del parere vincolante

Il Funzionario