

PIANTA PIANO TERRA
stato di fatto

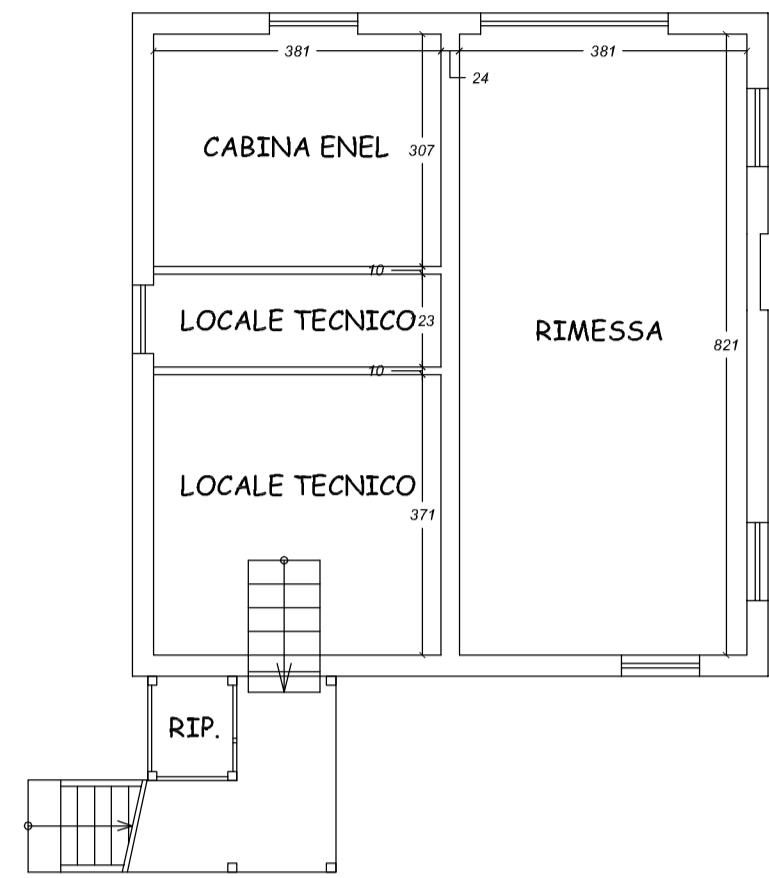

PIANTA PIANO PRIMO
licenza edilizia del 10/08/1973

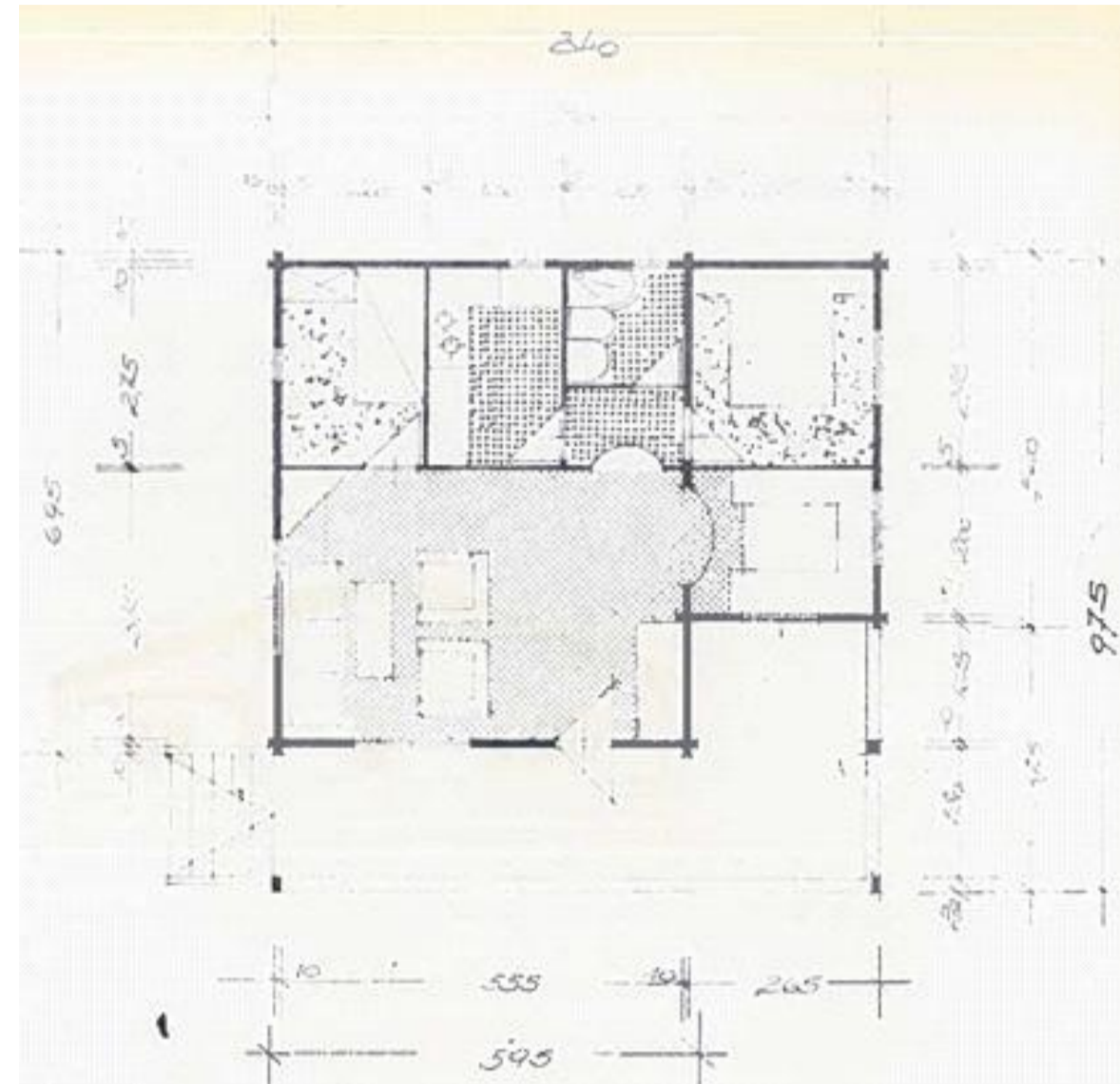

PROSPETTO SUD
licenza edilizia del 10/08/1973

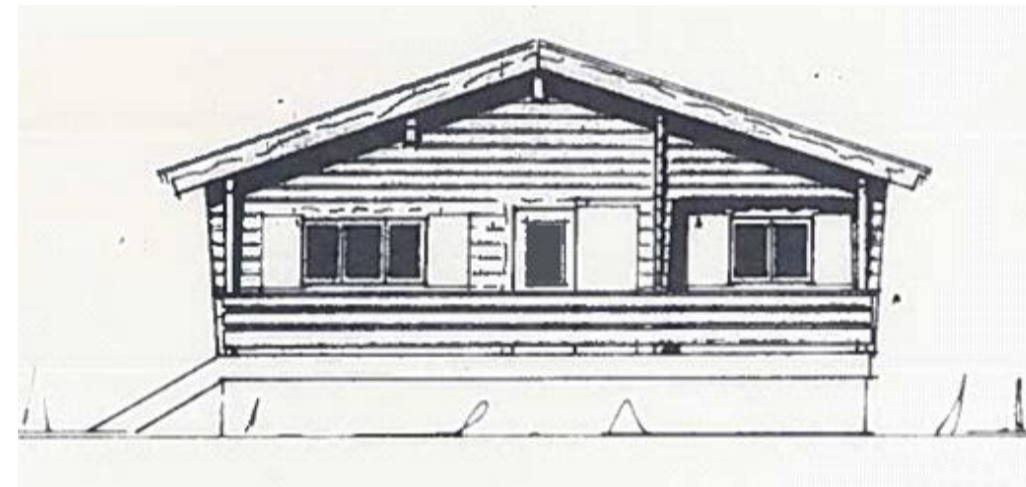

PROSPETTO NORD
licenza edilizia del 10/08/1973

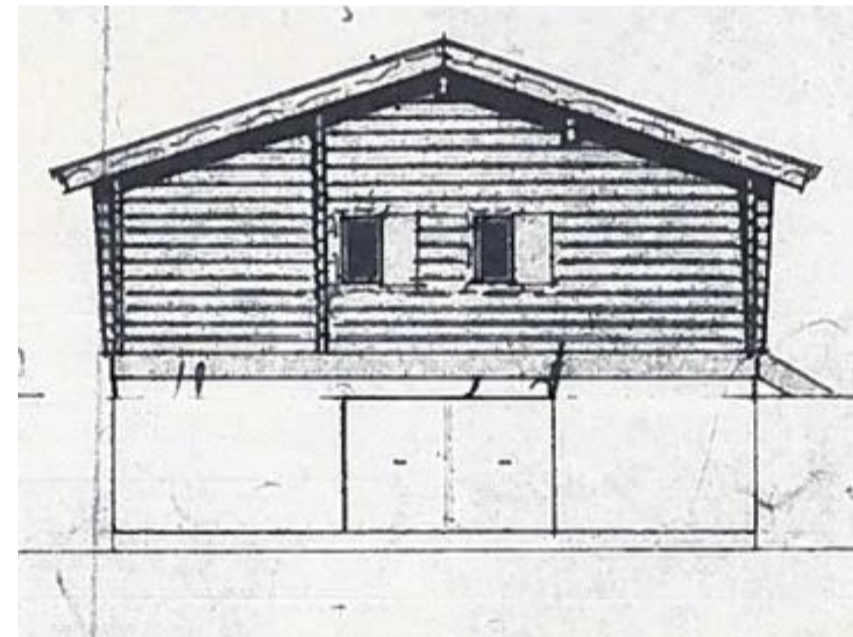

PROSPETTO OVEST
licenza edilizia del 10/08/1973

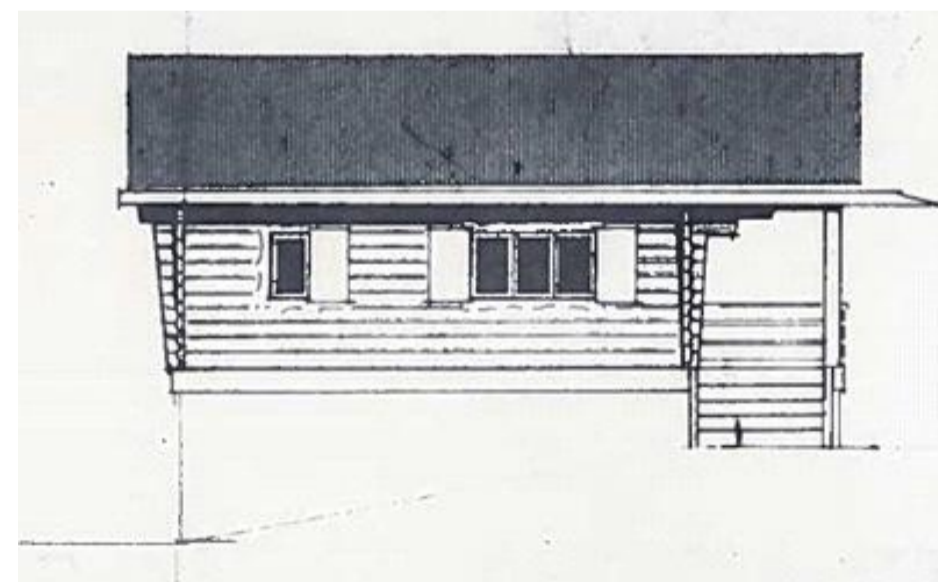

PROSPETTO EST
licenza edilizia del 10/08/1973

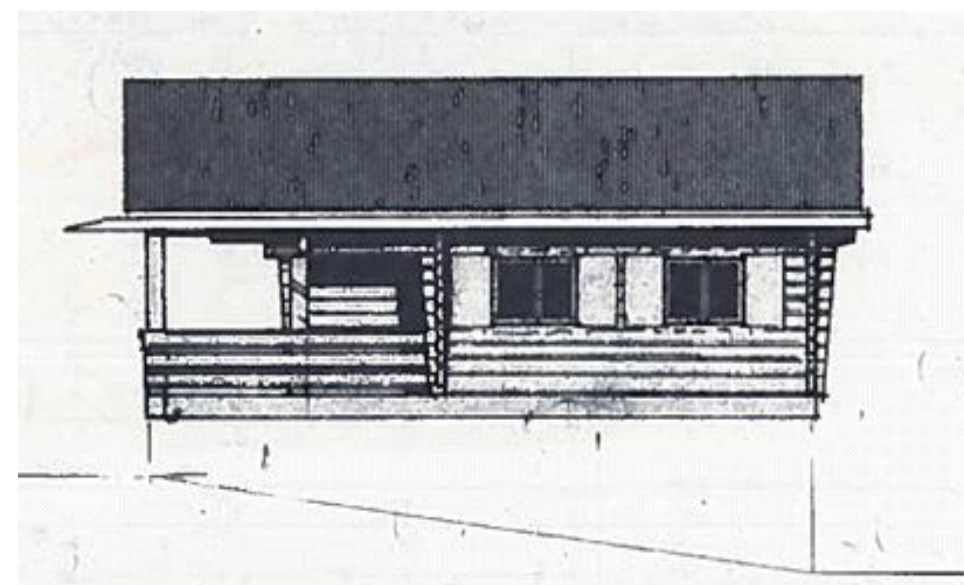

PIANTA PIANO PRIMO
stato di fatto

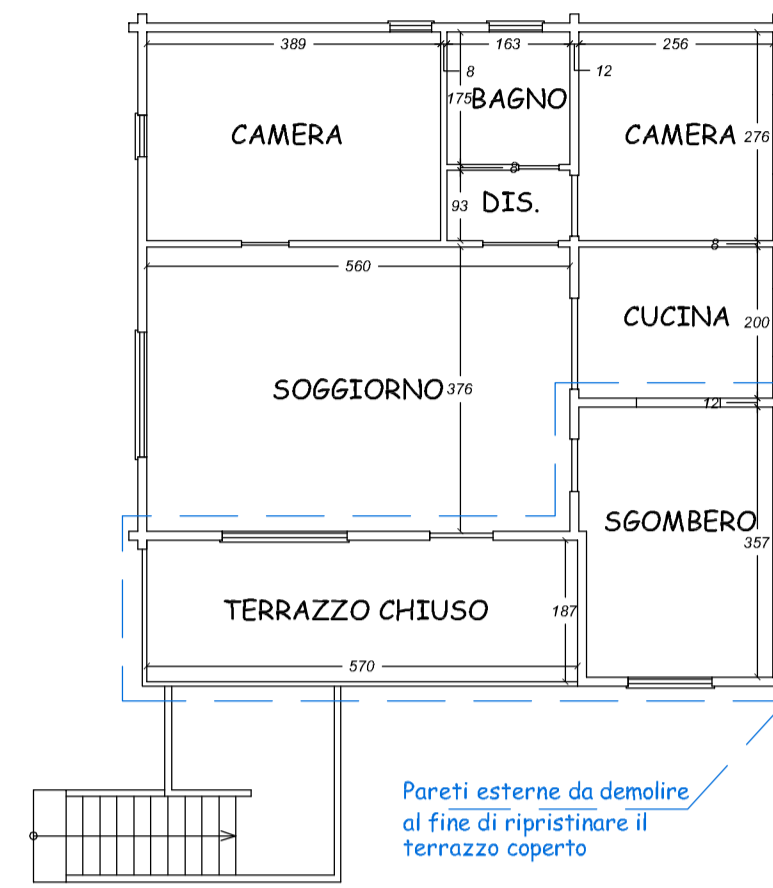

PROSPETTO SUD
stato di fatto

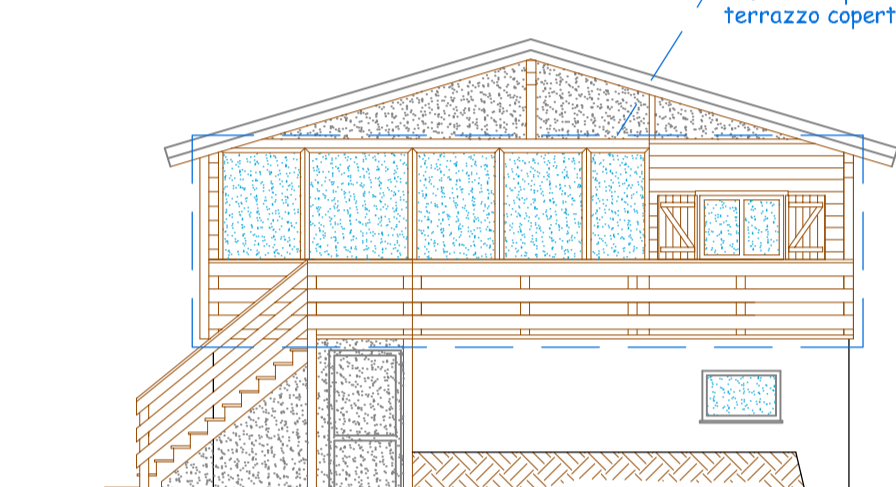

PROSPETTO NORD
stato di fatto

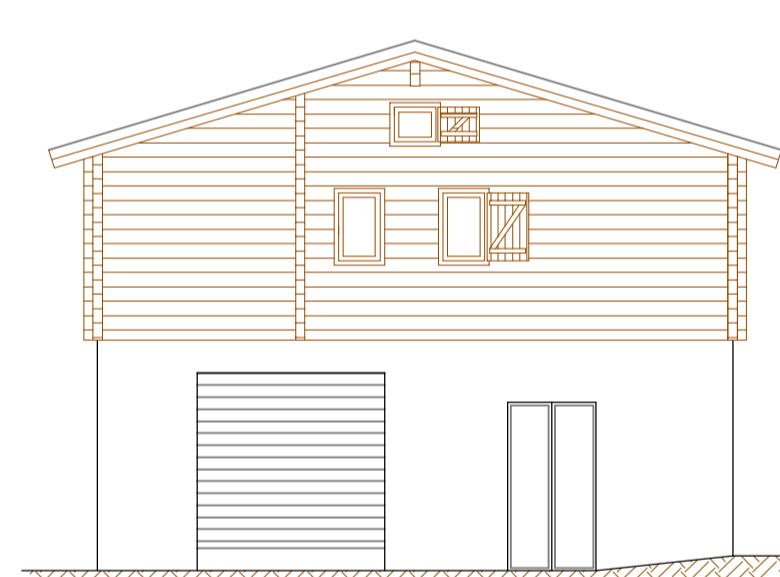

PROSPETTO OVEST
stato di fatto

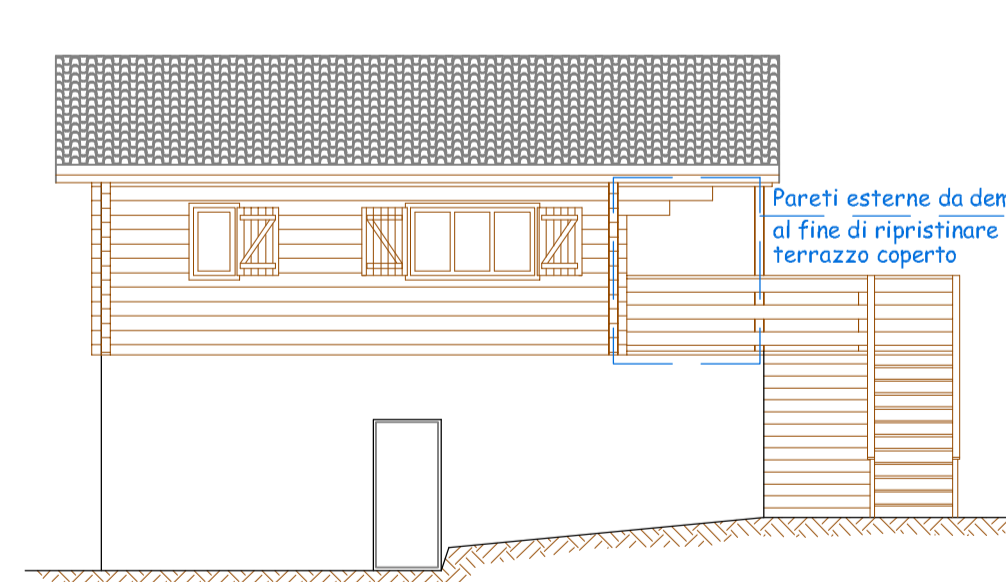

PROSPETTO EST
stato di fatto

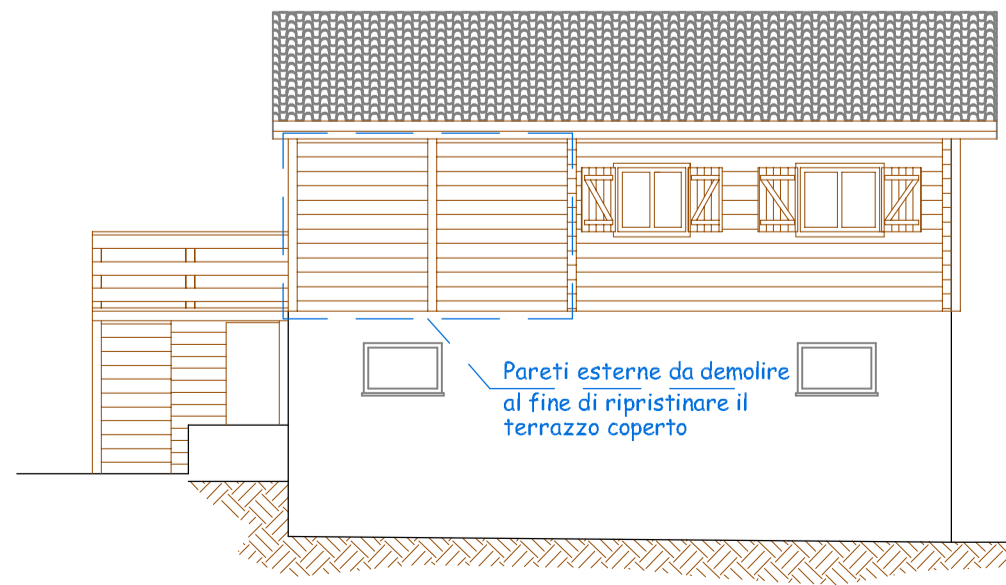

PIANTA PIANO PRIMO
sovrapposizione

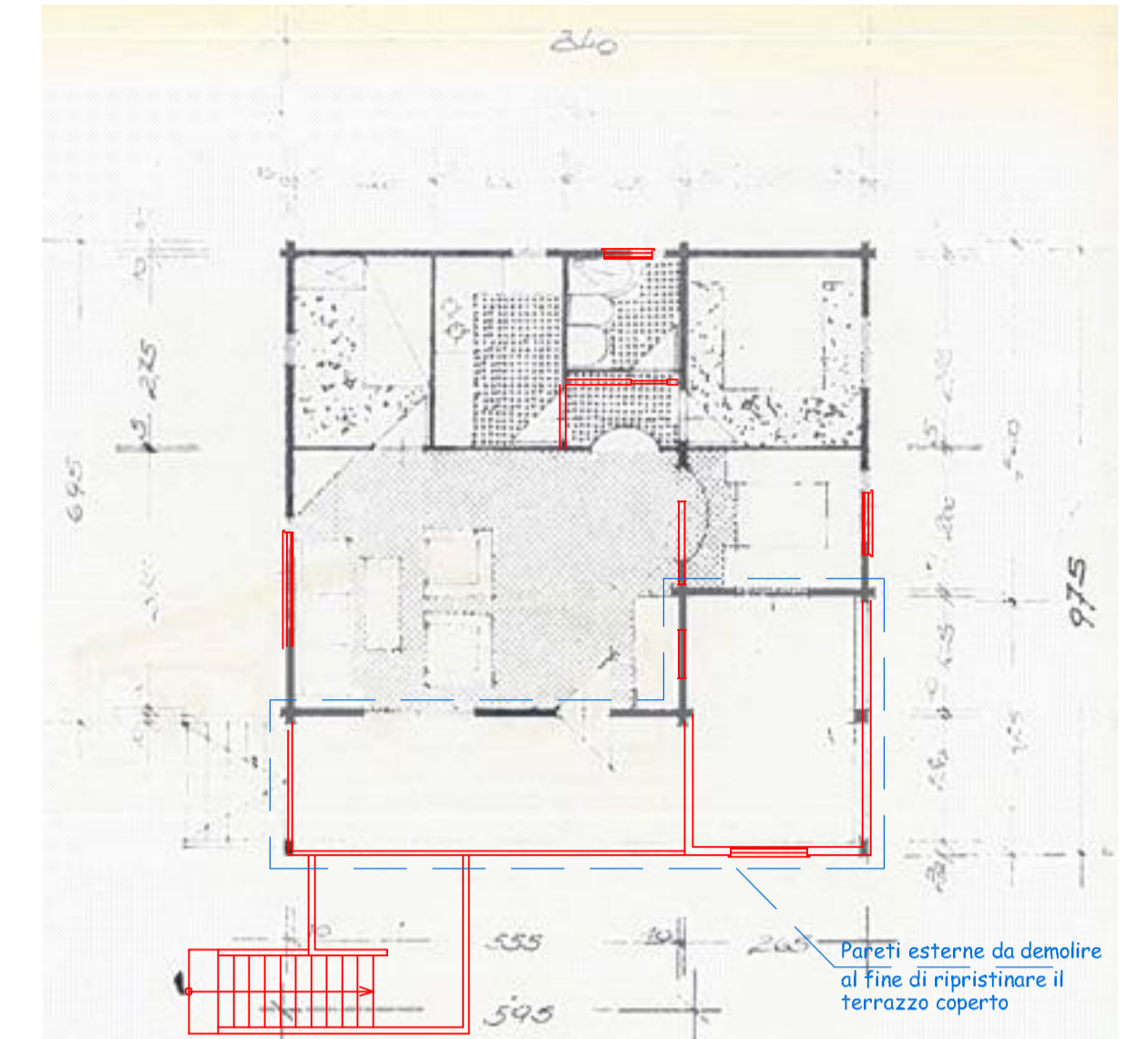

PROSPETTO SUD
sovrapposizione

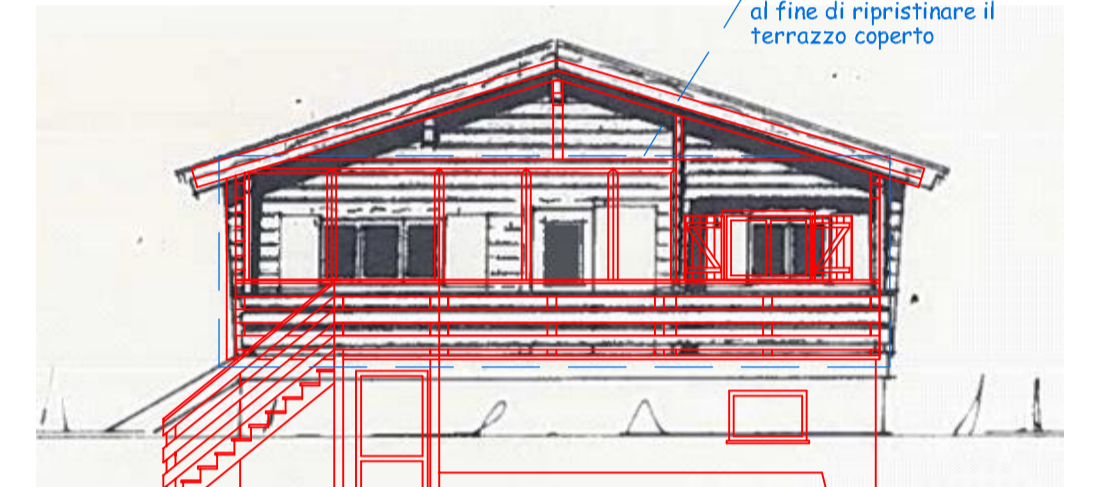

PROSPETTO NORD
sovrapposizione

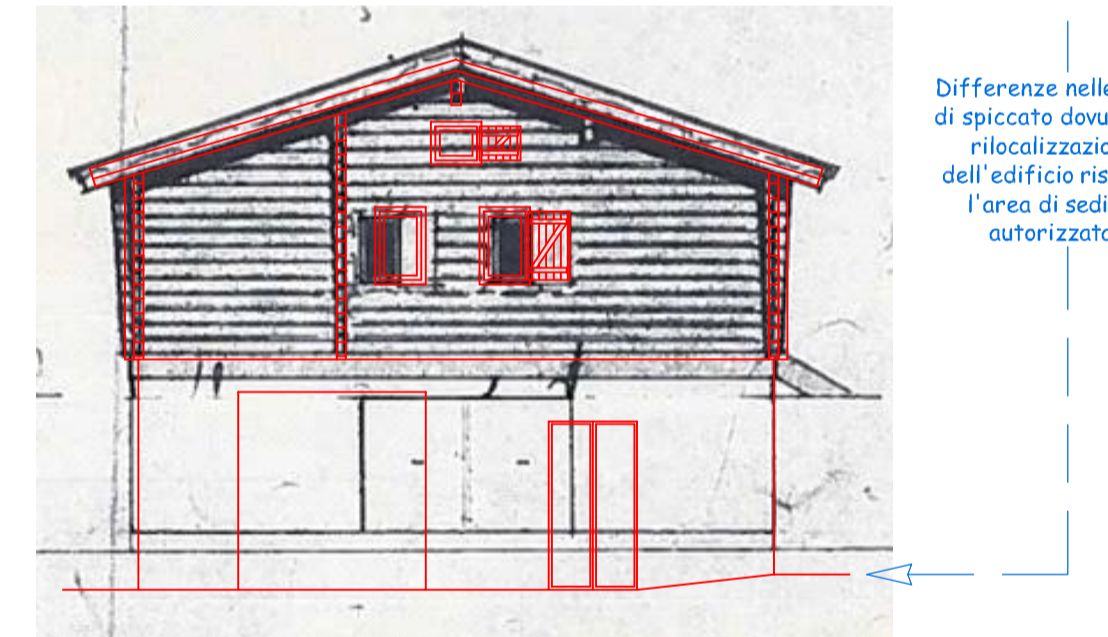

PROSPETTO OVEST
sovrapposizione

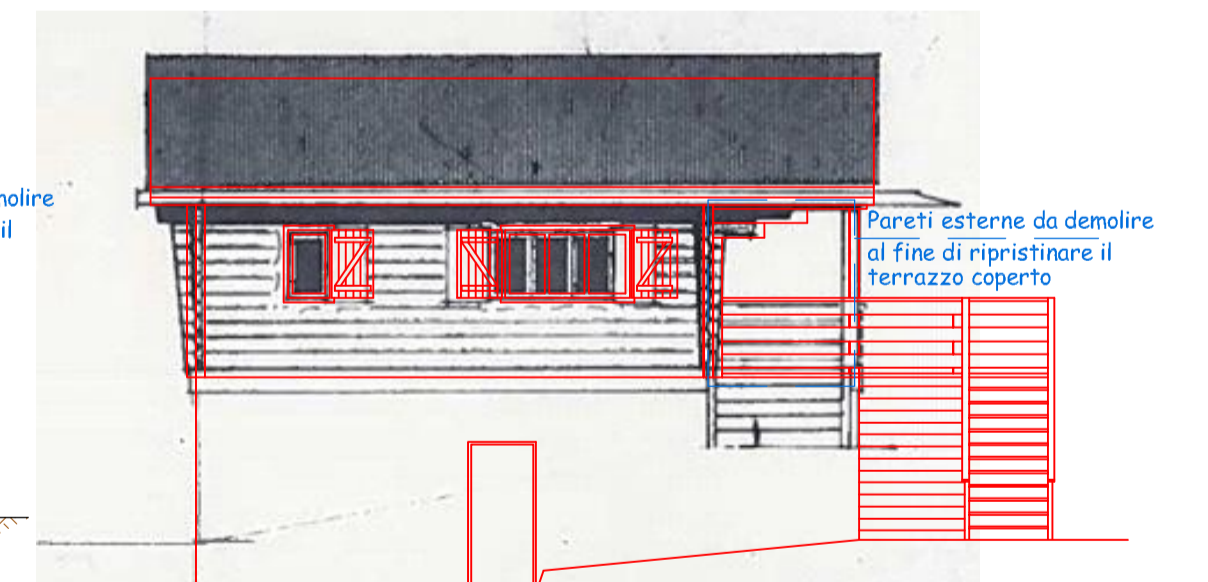

PROSPETTO EST
sovrapposizione



Tavola: 3

REGIONE PIEMONTE
PROVINCIA DI TORINO

COMUNE DI BARDONECCHIA

Progetto:
SANATORIA CAMPEGGIO BOKKI - FABBRICATO CUSTODE

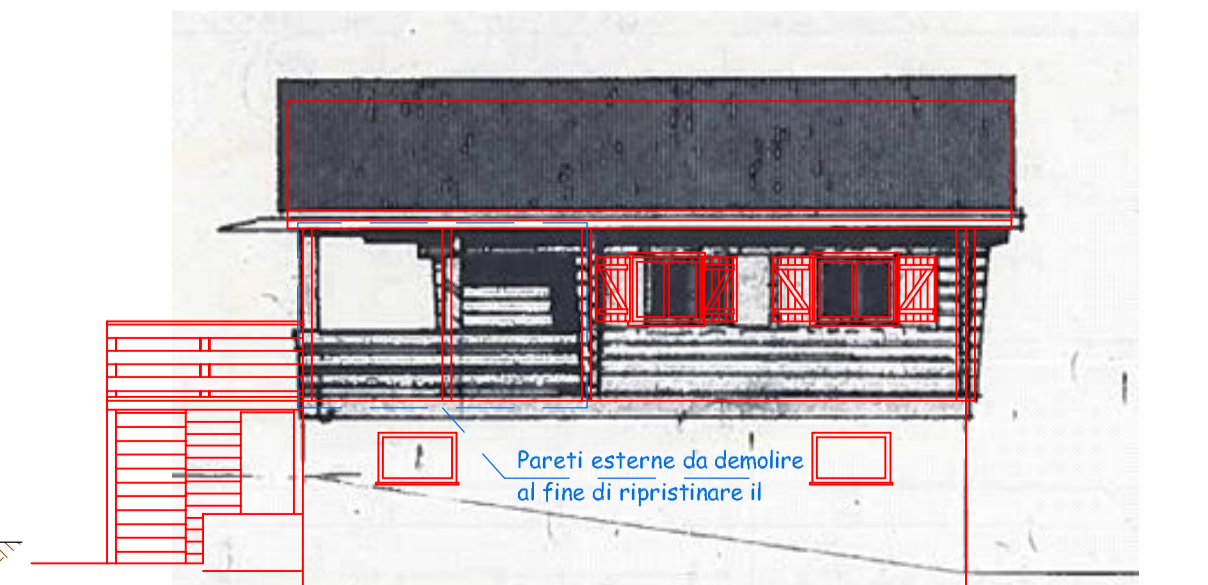
Ubicazione intervento:

Loc. Pian del Colle
Foglio n. 10 | Mappali n. vari
Sezione Melezet

Contenuti della tavola: Scala:

Piante lic. edil. 10/08/1973 1:100
Piante stato di fatto 1:100
Piante sovrapposizione 1:100
Prospetti lic. edil. 10/08/1973 1:100
Prospetti stato di fatto 1:100
Prospetti sovrapposizione 1:100

Ultimo aggiornamento:
01 agosto 2017



Progettista:
Geom. Luca ABBA
Borgata Constans n. 23
10056 OULX (TO)
C.F. BBA LCU 83D12 L013P

Committente:
COMUNE DI BARDONECCHIA
P.za De Gasperi n. 1
10052 BARDONECCHIA (TO)
C.F. 86501270010

Differenze nelle linee di spiccato dovute alla rilocazione dell'edificio rispetto l'area di sedime autorizzata.

Pareti esterne da demolire al fine di ripristinare il terrazzo coperto

Pareti esterne da demolire al fine di ripristinare il terrazzo coperto

Pareti esterne da demolire al fine di ripristinare il terrazzo coperto

Pareti esterne da demolire al fine di ripristinare il terrazzo coperto

Pareti esterne da demolire al fine di ripristinare il terrazzo coperto

Pareti esterne da demolire al fine di ripristinare il terrazzo coperto

Pareti esterne da demolire al fine di ripristinare il terrazzo coperto