

COMUNE DI BARDONECCHIA

SISTEMAZIONE IDRAULICO-FORESTALE TORRENTI FREJUS E GAUTIER

PROGETTO ESECUTIVO

Fondi comunali - Importo progetto € 567.000,00

ELABORATO
11

PARTICOLARI COSTRUTTIVI SITO "B"
Scale varie

CONSORZIO FORESTALE ALTA VALLE SUSA
Via Pelloussiere n°6 OULX (TO) C.A.P. 10056
Tel 0122 - 831079 Fax 0122 - 831282
E.MAIL bacinimontani@cfavs.it - cfavs@postecert.it
P.iva 03070280015 - C.F. 86501390016
- AREA BACINI MONTANI -



CODICE DOCUMENTO					
area	anno incarico	n.commissa	revisione	n.elaborato	n.archivio
03	2014	030	00	011	1528
Motivo revisione:					
OTT.18 DATA	Ing. S. Ambrois REDATTO DA:				
OTT.18 DATA	Dott. For. Alberto DOTTA PROGETTISTA e R.D.D.	Dott. For. Alberto DOTTA RESPONSABILE DI COMMESSA			

COMMITTENTE
COMUNE DI BARDONECCHIA
Piazza A. De Gasperi n°1
Tel. 0122 - 99985
Fax 0122 - 96895
E.MAIL comune.bardonecchia@pec.it

VISTO IL RESPONSABILE DEL PROCEDIMENTO:

RIFACIMENTO GAVETA SOGLIA
Scala 1:20

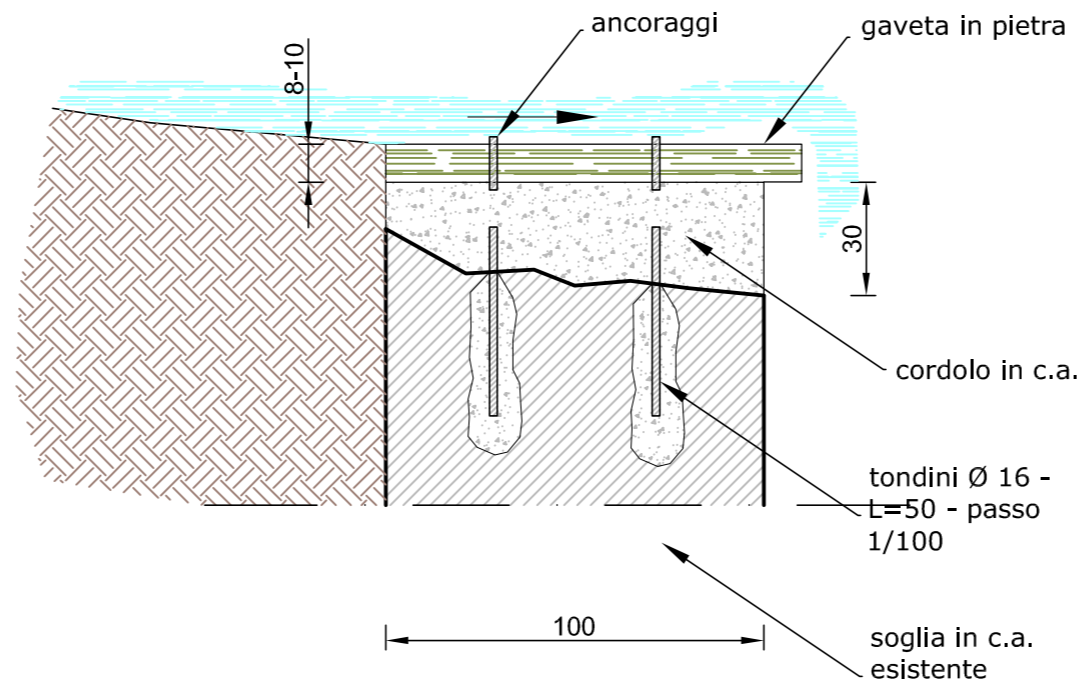

SCHEMA FERRI D'ARMATURA
Scala 1:20

POSIZIONE	1	2
Ø (mm)	12	12
N. FERRI	70	10
PASSO (cm)	1/20	1/22
LUNGHEZZA (m)	1.42	7
SAGOMA	142	700
NOTE		SOVRAPPOSIZIONE > 60 cm

Elemento 2
1Ø12/22

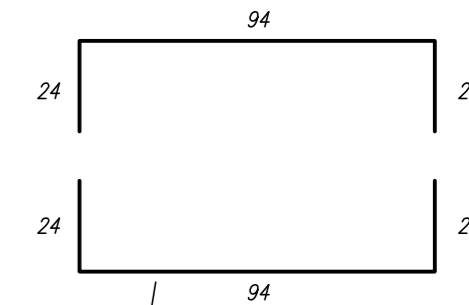
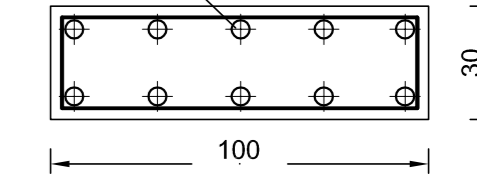

Elemento 1
2Ø12/20 L=142

SOGLIA IN MASSI
Scala 1:50

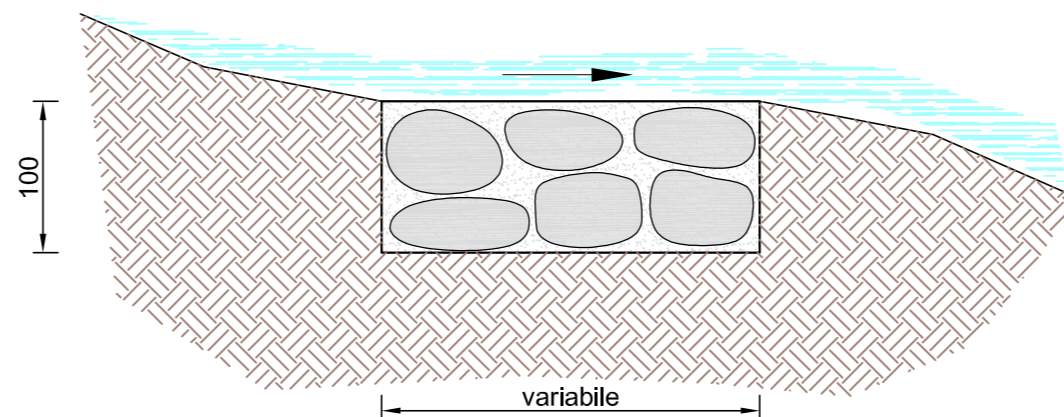

SCOGLIERA IN MASSI E TALEE
Scala 1:50

