

Convenzione tra la Città Metropolitana di Torino, il Comune di Bardonecchia e la Sitaf Spa  
Rep 459 del 24/07/2018

**COSTRUZIONE DI UN NUOVO VALLO - RILEVATO  
PARAMASSI FINALIZZATO ALLA RIDUZIONE DELLA  
PERICOLOSITA' E DEL RISCHIO ALLA BASE  
DELLA PARETE ROCCIOSA "ROCCE DEL ROUAS"  
in Comune di Bardonecchia - Località Melezet**

**PROGETTO DEFINITIVO**

REV.	DESCRIZIONE/CONTENUTO	DATA	REV.	VER.	APP.
00	Emissione	luglio 2018	ESP	BAR	GIO
01	Integrazione richiesta CIR del 10/10/2018	ottobre 2018	ESP	BAR	GIO

<p><b>PROGETTISTI:</b> per SITAF S.p.a.: MUSINET ENGINEERING S.p.A. dott. arch. Corrado Giovannetti (f.to digitalmente) Albo di Torino n° 2736</p>	<p><b>NOME FILE:</b> 0502_110_16_D_6.01PVPL_R1</p>
<p><b>ATTIVITA' DI SUPPORTO SPECIALISTICO:</b> <input checked="" type="checkbox"/> ESPROGEO Geom. L. Anello</p>	<p><b>DATA:</b> luglio 2018</p>
<p><b>IL RESPONSABILE DEL PROCEDIMENTO</b> per la procedura amministrativa a i LOTTI 2 e 3: per la Città metropolitana di Torino: il Direttore dell'Area Lavori Pubblici <input checked="" type="checkbox"/> Ing. Matteo Tizzani (f.to digitalmente)</p>	<p><b>IL RESPONSABILE DEL PROCEDIMENTO per il LOTTO 1:</b> per SITAF S.p.a.: dott. ing. Massimo Berti (f.to digitalmente)</p>
<p><b>OGGETTO:</b> ESPROPRI Piano particellare di esproprio</p>	<p><b>SCALA:</b> 1:1.000</p> <p><b>TAVOLA N°:</b> 6.1</p>

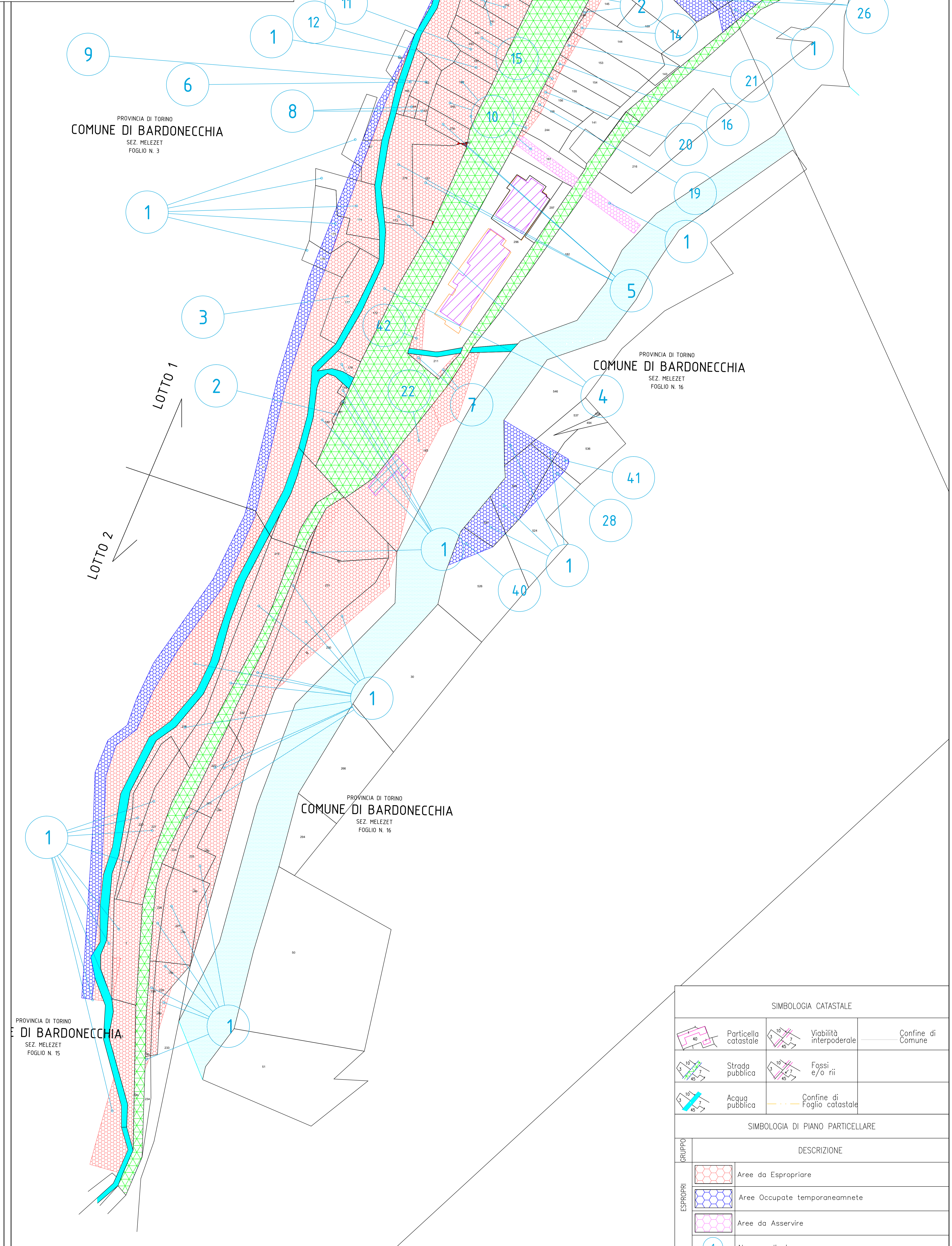

PROVINCIA DI TORINO  
**COMUNE DI BARDONECCHIA**  
SEZ. MELEZET  
FOGLIO N. 3

PROVINCIA DI TORINO  
**COMUNE DI BARDONECCHIA**  
SEZ. MELEZET  
FOGLIO N. 16

PROVINCIA DI TORINO  
**COMUNE DI BARDONECCHIA**  
SEZ. MELEZET  
FOGLIO N. 16

PROVINCIA DI TORINO  
**COMUNE DI BARDONECCHIA**  
SEZ. MELEZET  
FOGLIO N. 15

SIMBOLOGIA CATASTALE			
	Particella catastale		Viabilità interpoderale
	Strada pubblica		Fossi e/o rii
	Acqua pubblica		Confine di Foglio catastale
	Confine di Comune		

SIMBOLOGIA DI PIANO PARTICELLARE	
GRUPPO	DESCRIZIONE
ESPROPRI	Aree da Espropriare
	Aree Occupate temporaneamente
	Aree da Asservire
	Numero di piano