

COMUNE DI BARDONECCHIA

ESTRATTO CARTA TECNICA REGIONE PIEMONTE
Scala 1:10.000

ESTRATTO VOLO ANNO 2010

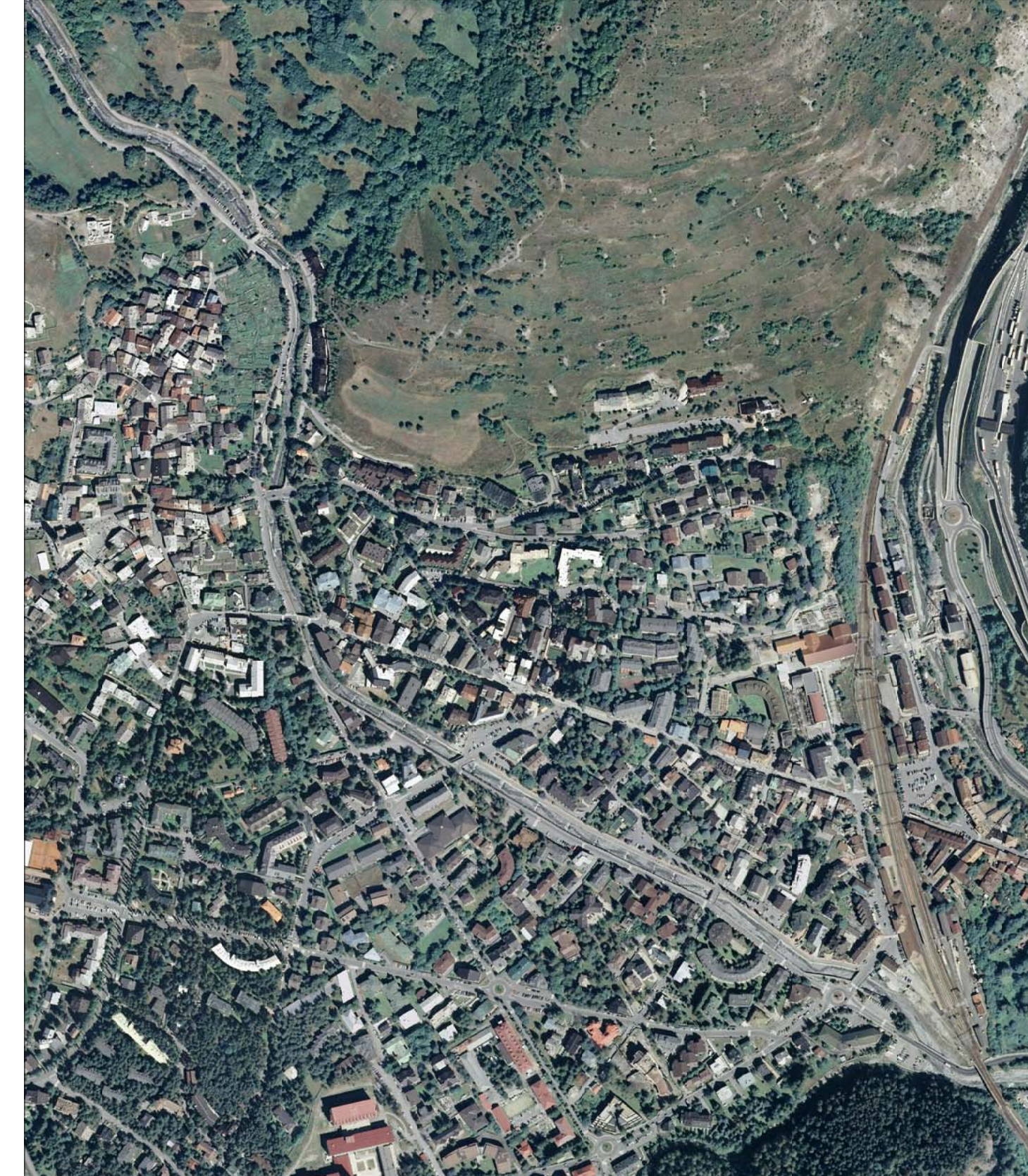
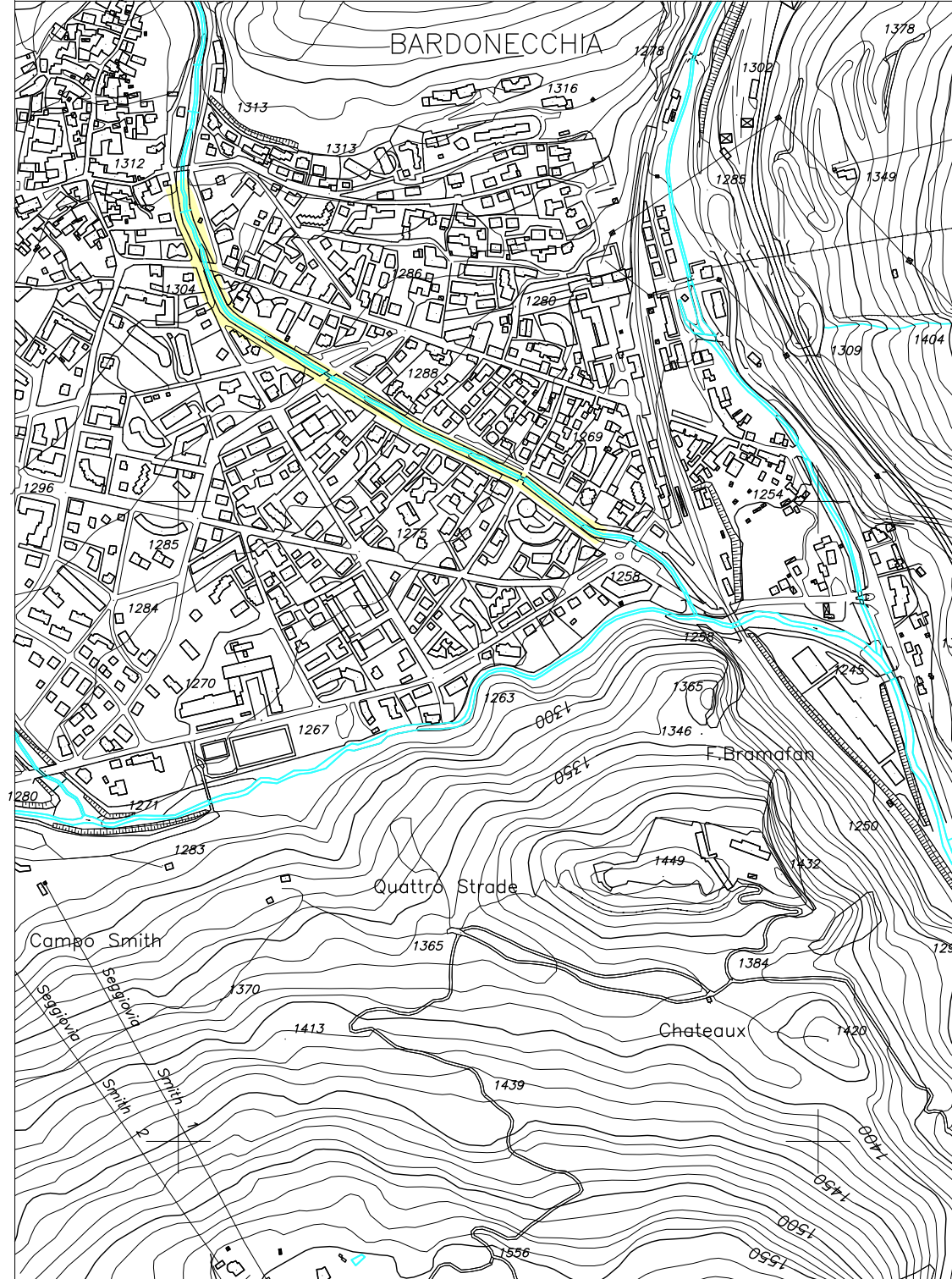

INTERVENTI DI SISTEMAZIONE IDRAULICA DEL TORRENTE FREJUS A PROTEZIONE DEL CONCENTRICO
Legge Regionale 7 / 2018 art. 1 D.G.R. n. 10-8163/2018 Cod. Int. TO_LR_7_18_158 € 250.000
CUP. C32H18000320002
PROGETTO DEFINITIVO / ESECUTIVO

ELABORATO **1** **COROGRAFIE**
Scala 10.000

CONSORZIO FORESTALE ALTA VALLE SUSA Via Pelloussiere n°6 OULX (TO) C.A.P. 10056 Tel 0122 - 831079 Fax 0122 - 831282 E.MAIL bacinimontani@cfavs.it - cfavs@postecert.it P.Iva 03070280015 - C.F. 86501390016		CODICE DOCUMENTO area: 03 - anno incarico: 2019 - n.commissa: 025 - revisione: 00 - n. elaborato: 01 - n. archivio: 1652	
Motivo revisione : GIU.19 Geom. W. Ripsecht - Geom. F. Viceconte - Geom. S. Belmondo DATA REDATTO DA:		GIU.19 Dott. For. Alberto DOTTA DATA PROGETTISTA e R.D.D. RESPONSABILE DI COMMESSA	

COMMITTENTE **COMUNE DI BARDONECCHIA**
Piazza A. De Gasperi n°1
Tel. 0122 - 999985
Fax 0122 - 96895

VISTO IL RESPONSABILE DEL PROCEDIMENTO: