

COMUNE DI BARDONECCHIA

INTERVENTI DI MANUTENZIONE STRAORDINARIA
PAVIMENTAZIONI STRADALI IN LOCALITA' VARIE

PROGETTO DEFINITIVO/ESECUTIVO

ELABORATO	COROGRAFIE
1	Scala varie

CONSORZIO FORESTALE ALTA VALLE SUSA Via Pellosiere n°6 OULX (TO) C.A.P. 10056 Tel 0122 - 831079 Fax 0122 - 831282 E.MAIL bacinimontani@cfavs.it - cfavs@postecert.it P.Iva 03070280015 - C.F. 06501390016	CODICE DOCUMENTO area: 03 - anno incarico: 2019 - n.commissa: 040 - revisione: 00 - n.elaborato: 01 - n.archivio: 1702
	Motivo revisione: _____ _____ _____
GEN.20 DATA: _____ Geom. W. Ribeschi - Geom. F. Viscante - Geom. S. Bellinardo REDATTO DA: _____	GEN.20 DATA: _____ Dott. For. Alberto DOTTA PROGETTISTA e R.D.D. Dott. For. Alberto DOTTA RESPONSABILE DI COMMISSA

	AREA BACINI MONTANI
COMMITTENTE COMUNE DI BARDONECCHIA Piazza A. De Gasperi n°1 Tel. 0122 - 999695 Fax 0122 - 96935 E.MAIL comune.bardonecchia@pec.it	VISTO IL RESPONSABILE DEL PROCEDIMENTO: _____

ESTRATTO CARTA TECNICA REGIONE PIEMONTE
Scala 1:10.000

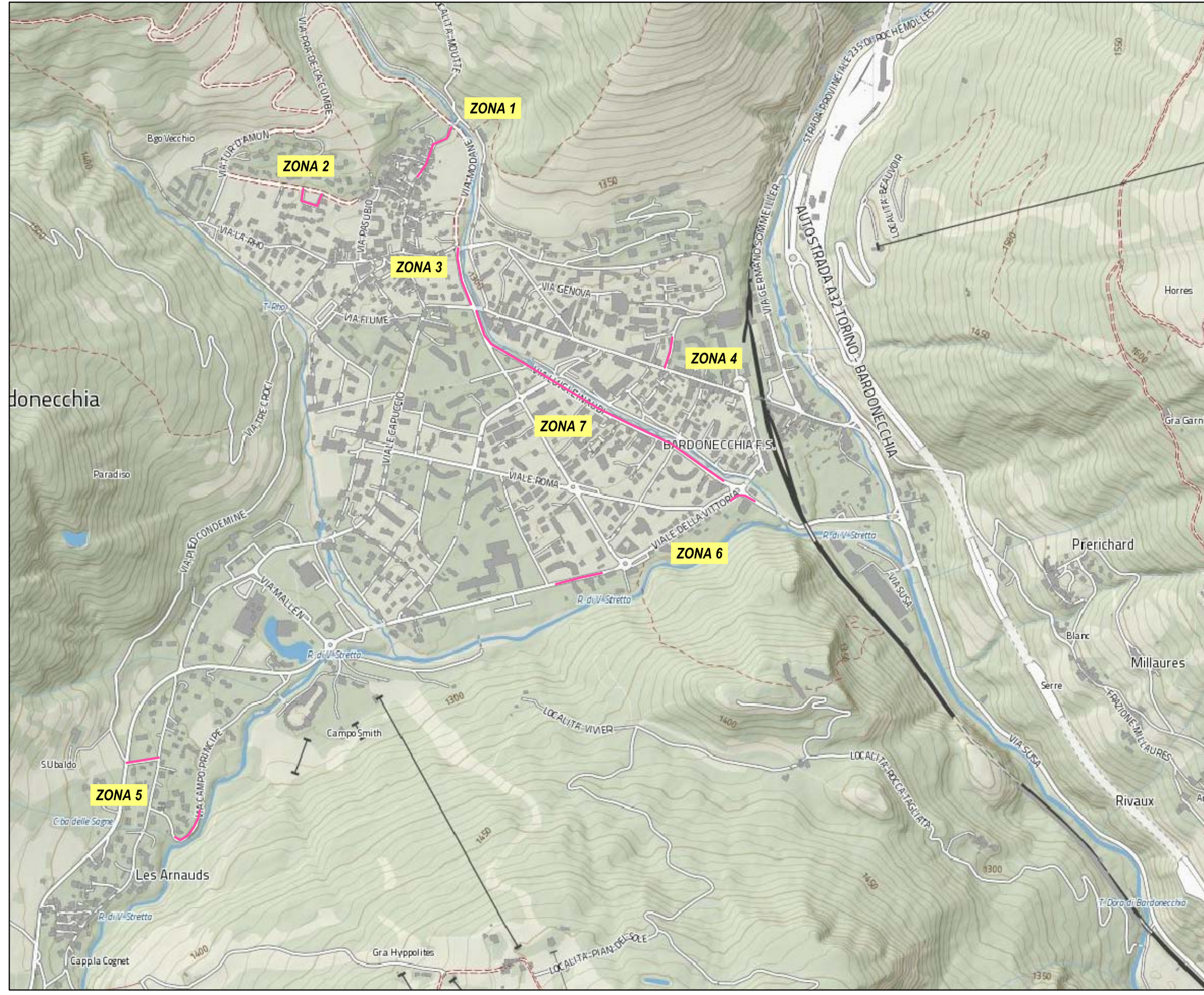

ESTRATTO VOLO ANNO 2010

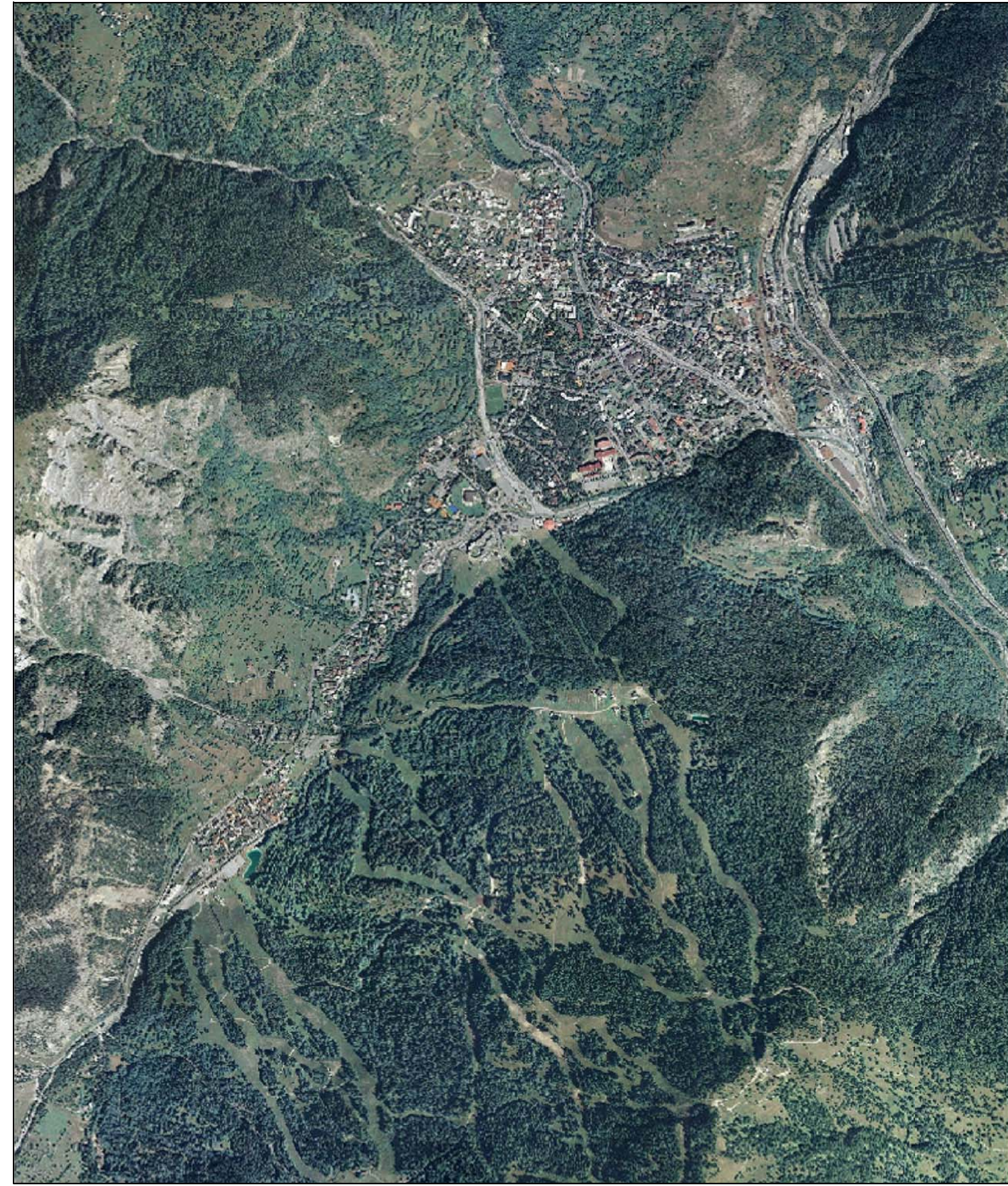

ESTRATTO PLANIMETRIA VIABILITA' CITTÀ METROPOLITANA DI TORINO

