



COMUNE DI BARDONECCHIA
Provincia di Torino CAP. 10052
AREA TECNICA

AVVISO

CONSIDERATO che sono stati effettuati tagli boschivi presso il cantiere vallo paramassi in fraz. Melezet - loc. cd. Sacro Cuore;

VISTO il verbale di stima eseguito dal Consorzio Forestale Alta Valle Susa (prot.18427 del 04/11/2020), relativo alle piante abbattute ed accatastate presso le aree di cantiere come da planimetria riportata a seguire;

si stabilisce che:

tale materiale abbattuto in tronchi di pino silvestre e latifolia, accatastato presso il cantiere vallo paramassi in località Melezet, come meglio individuato nella planimetria di seguito riportata, data l'esiguità del valore e della quantità del legnatico, potrà essere asportato così come si presenta dai cittadini residenti per libero prelievo individuale.

Gli interessati potranno liberamente recarsi nell'area per accedere al libero prelievo, tuttavia nel pieno rispetto ed osservanza delle regole di sicurezza individuali e collettive.

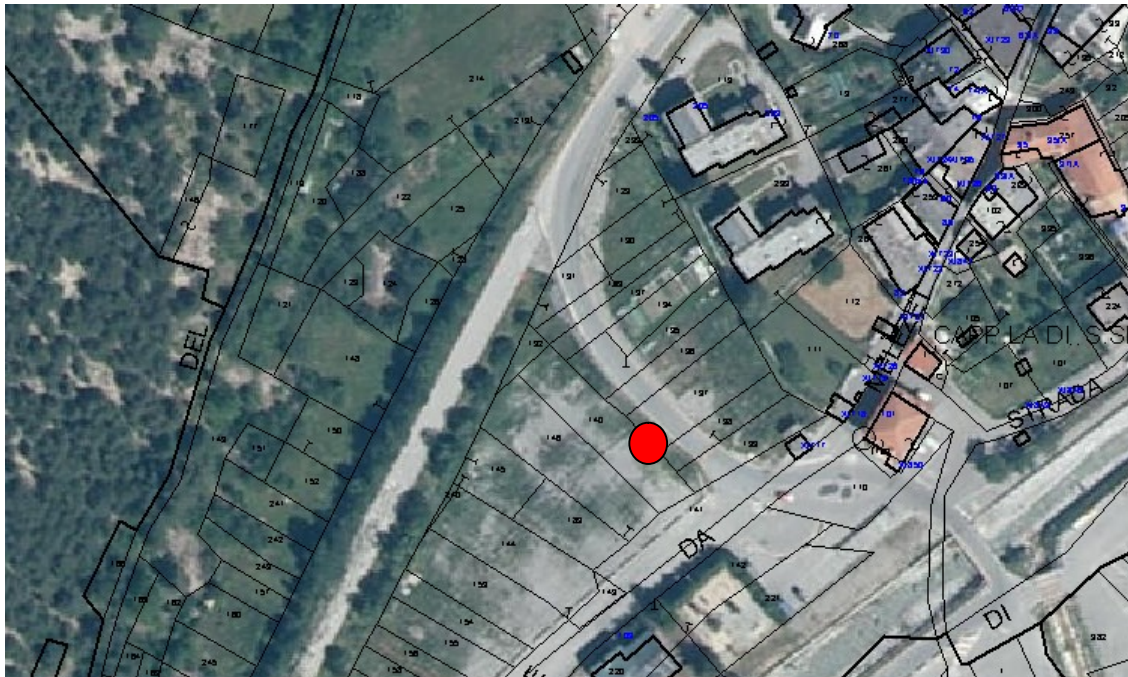

 Area stoccaggio legna

Bardonecchia, li 11/11/2020

IL RESPONSABILE DELL'AREA TECNICA
Ing. Francesco CECCHINI
(f.to digitalmente in originale)