

Calcestruzzo per uso strutturale	CEM I classe C32/40 N/mm ² classe di consistenza S4 rapporto A/C ≤ 0.50 classe di esposizione ambientale XC4 (secondo UNI EN 206-1)
Calcestruzzo per uso non strutturale	
Acciaio per C.A.O.	B450C saldabile controllato in stabilimento
copriferro [mm]	100 (-0+5)
copriferro getto controterra [mm]	100 (-0+5)
Ø max inerti [mm]	75

N.B.: verificare in cantiere le misure esecutive e le quote di imposta delle fondazioni

Quotatura calcestruzzo in metri
Quotatura carpenterie in millimetri

Verificare le lunghezze delle armature ed adattare in opera

Sovrapposizione minima Ø14: 450 mm
Sovrapposizione minima Ø16: 500 mm
Sovrapposizione minima Ø20: 600 mm
Sovrapposizione minima Ø24: 750 mm

n°./m riferiti ad un metro lineare di struttura
n° tot. e peso tot. riferiti all'intera opera

DISTINTA FERRI					
pos.	Ø [mm]	n°./m	lungh. [mm]	n° tot.	peso tot. [kg]
1	24	8	5900	112	2347
2	24	8	2400	112	955
3	24	8	5600	112	2227
4	24	8	4000	112	1591
5	14	4/m - 1/30 cm	1800	76	165
long.	16	1/30 cm	14800	68	1588
S1	10	6/m ²	1000	408	252
					9125

* La lunghezza tiene conto delle sovrapposizioni (50 cm) delle barre da 6 m

SCHEMA PARAMENTO

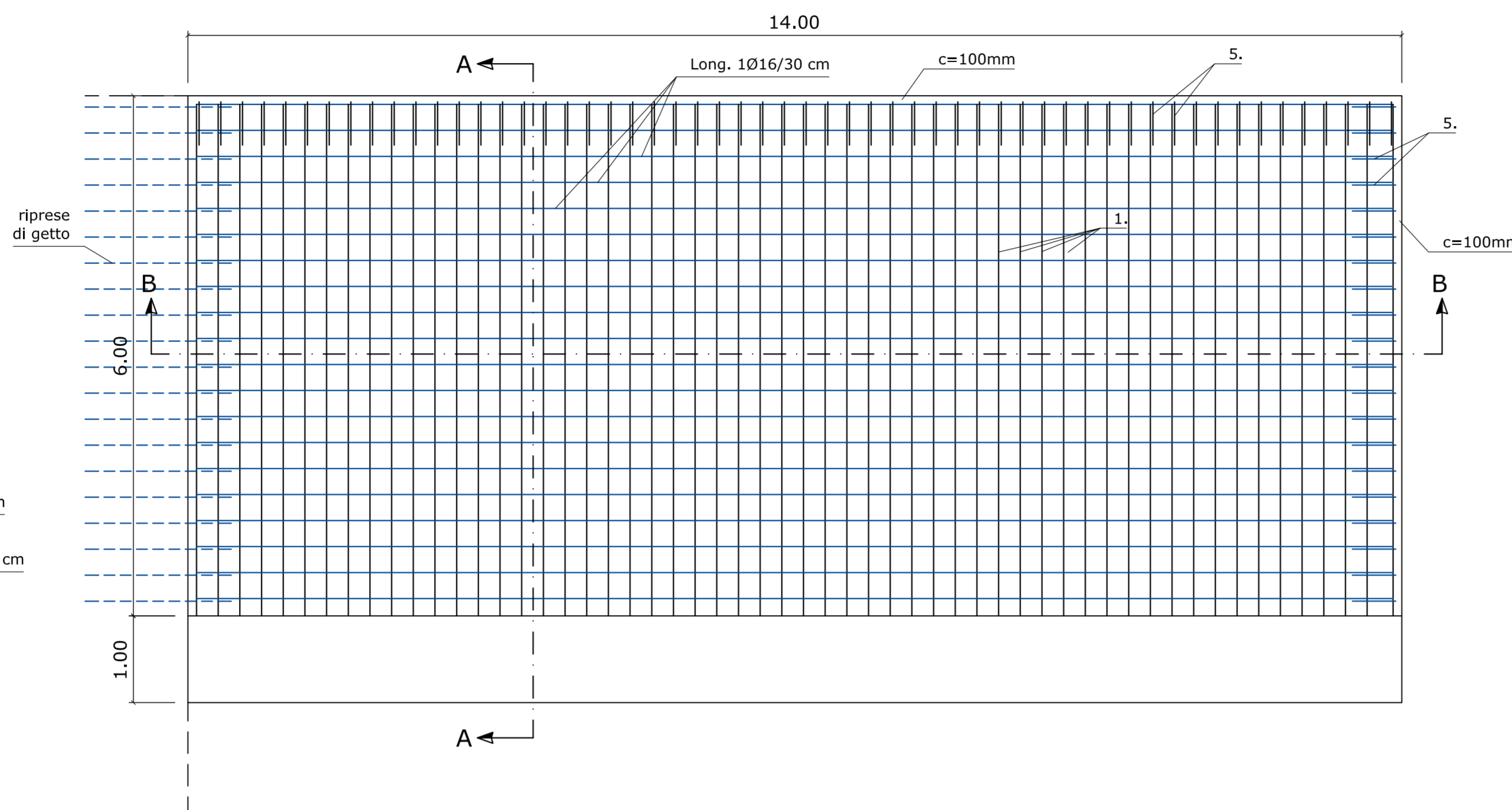

SEZIONE A-A

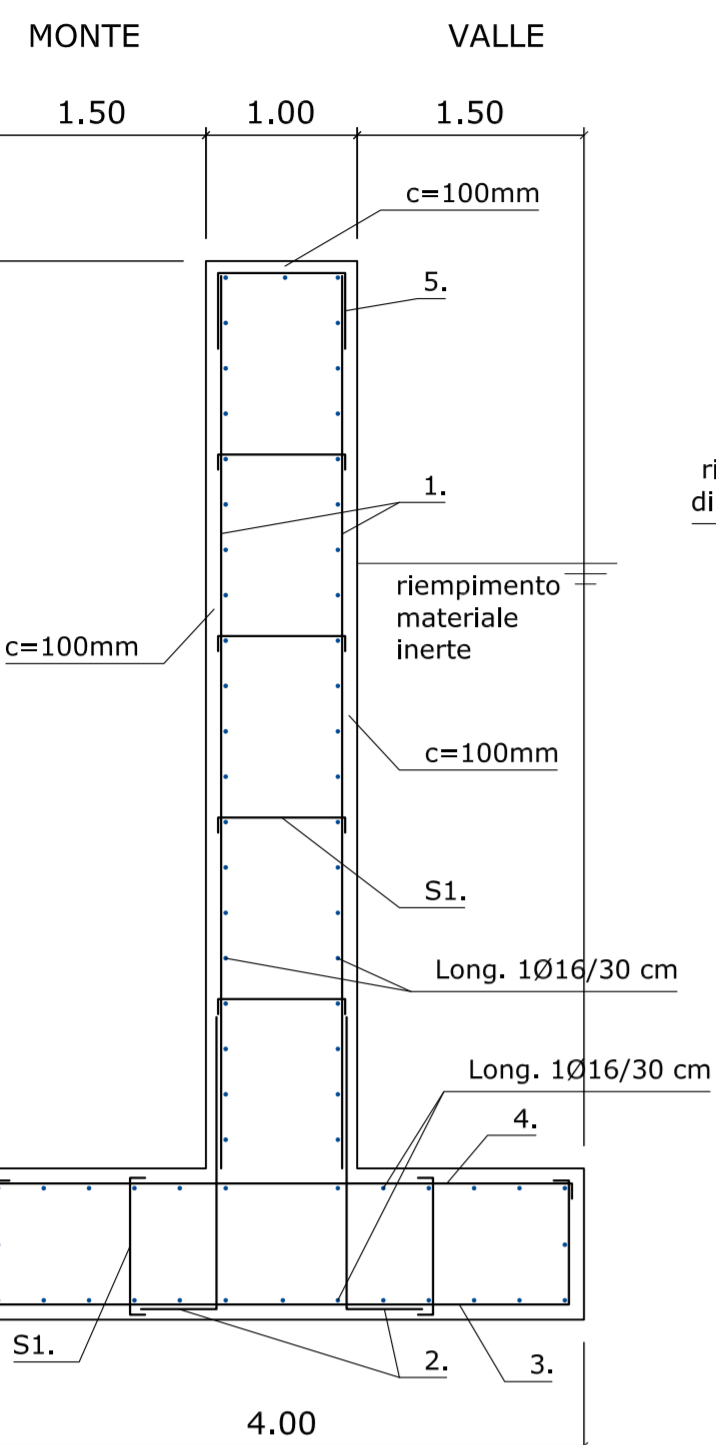

SEZIONE B-B

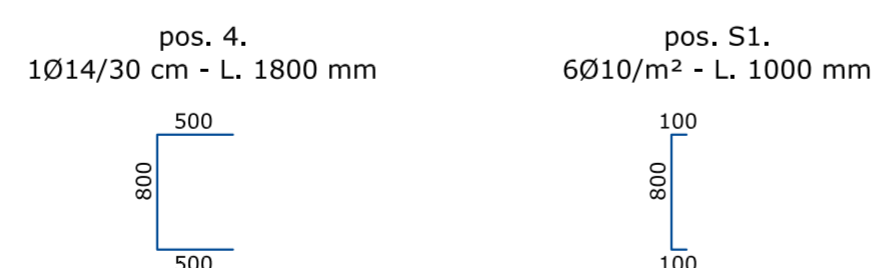
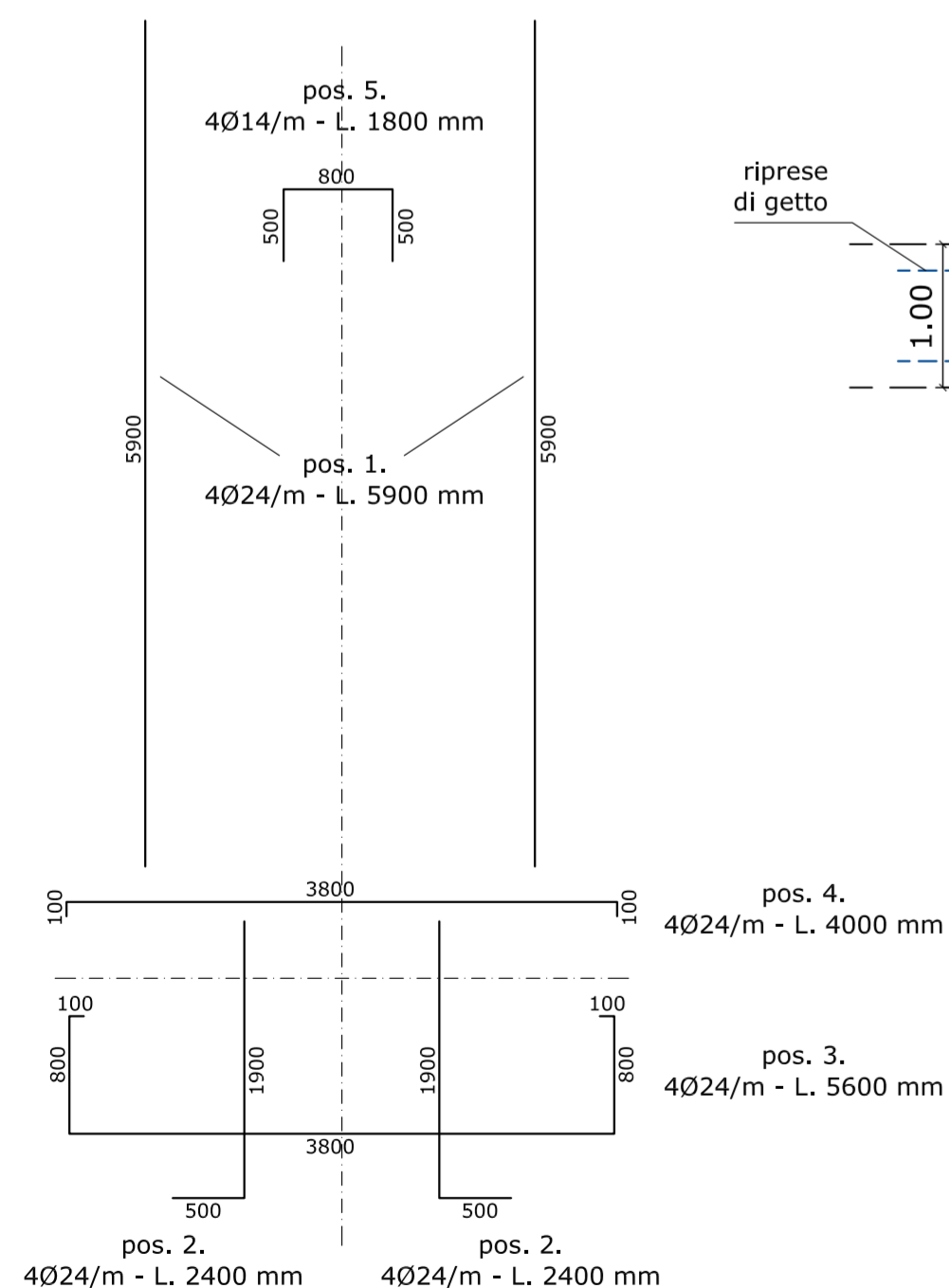
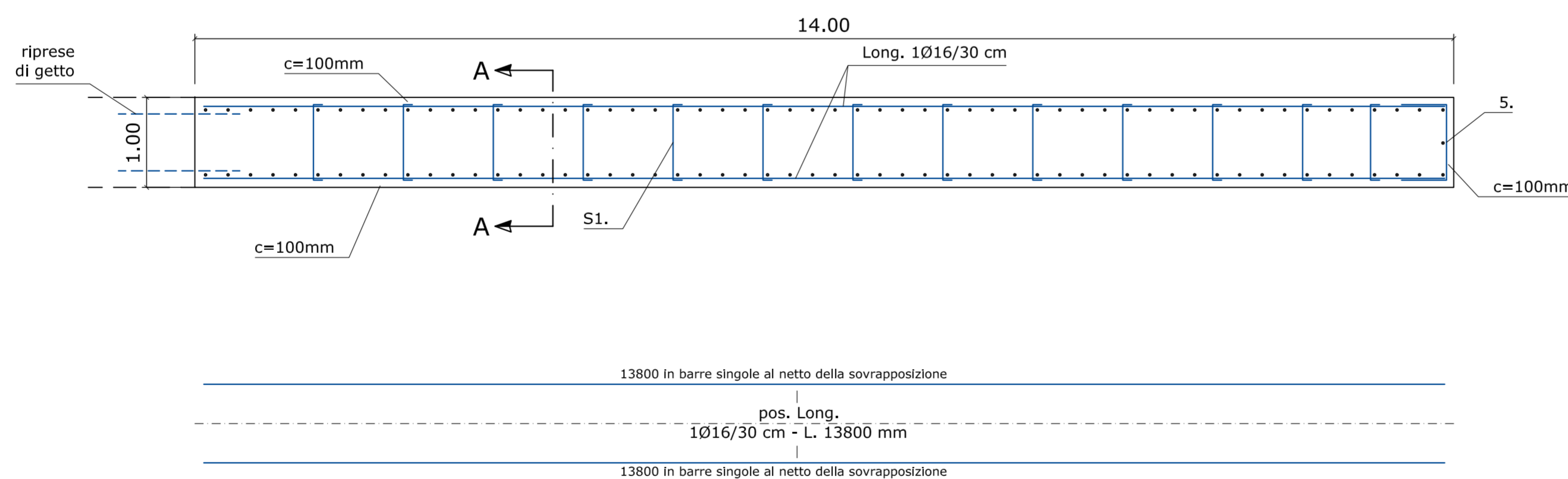

scala 1:50



COMUNE DI BARDONECCHIA

INTERVENTI DI REALIZZAZIONE BRIGLIA SELETTIVA A MONTE DELL'APICE CONOIDE DEL TORRENTE FREJUS A SALVAGUARDIA DELL'ABITATO - LOTTO 1 -

PROGETTO DEFINITIVO/ESECUTIVO

ELABORATO		CARPENTERIA METALLICA MURO D'ALA					
9		scala 1:50					
CONSORZIO FORESTALE ALTA VALLE SUSÀ Via Polikareno n°8 OULX (TO) C.A.P. 10058 Tel. 0122 - 831079 Fax 0122 - 831282 E.MAIL: ba@forestamontani@comuni.it - clava@postecar.it P.Iva 03070280015 - C.F. 86501390015		CODICE DOCUMENTO area: 03 - anno incarico: 2020 - n. commessa: 003 - revisione: 00 - n. elaborato: 09 - n. archivio: 1735					
AREA BACINI MONTANI		Motivo revisione: DATA: _____ OTT.20: _____ DATA: _____ RESTATO DA: _____					
Dott. For. Alberto DOTTA DATA: _____ PROGETTISTA + R.D.D.		Dott. For. Alberto DOTTA DATA: _____ RESPONSABILE DI COMMESSA					
COMMITTENTE COMUNE DI BARDONECCHIA Piazza A. De Gasperi n°1 Tel. 0122 - 99985 Fax 0122 - 96895 E.MAIL: comune.bardonecchia@pec.it		VISTO IL RESPONSABILE DEL PROCEDIMENTO:					

