

COMUNE DI BARDONECCHIA

INTERVENTI DI MANUTENZIONE STRAORDINARIA SP.216

PROGETTO DEFINITIVO/ESECUTIVO

Importo progetto € 170.000,00
Contributo Città Metropolitana di Torino € 170.888,13

ELABORATO

1

COROGRAFIE

Scala varie

CONSORZIO FORESTALE ALTA VALLE SUSÀ
Via Pellicciolare n°6 OULX (TO) C.A.P. 10056
Tel. 0122 - 831079 Fax 0122 - 831282
E.MAIL bacinimontani@clav.it -- clavs@postecert.it
P.Iva 03070280015 - C.F. 86501390016



AREA
BACINI MONTANI

CODICE DOCUMENTO					
area	anno incarico	n. commessa	revisione	n. elaborato	n. archivio
03	2021	033	01	01	1868

MOTIVO REVISIONE	
NOV.22	Geom. W. Rioschi - Geom. F. Vitaccone - Geom. S. Belmondo
DATA	REDATTO DA:

NOV.22	
Dott. For. Alberto DOTTA	Dott. For. Alberto DOTTA
DATA	PROGETTISTA - R.D.D.
	RESPONSABILE DI COMMESSA

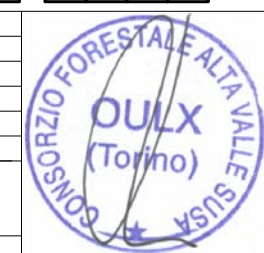

COMMITTENTE
COMUNE DI BARDONECCHIA
Piazza A. De Gasperi n°1
Tel. 0122 - 999695
Fax 0122 - 96895
E.MAIL comune.bardonecchia@pec.it

VISTO IL RESPONSABILE DEL PROCEDIMENTO:

ESTRATTO CARTA TECNICA REGIONE PIEMONTE

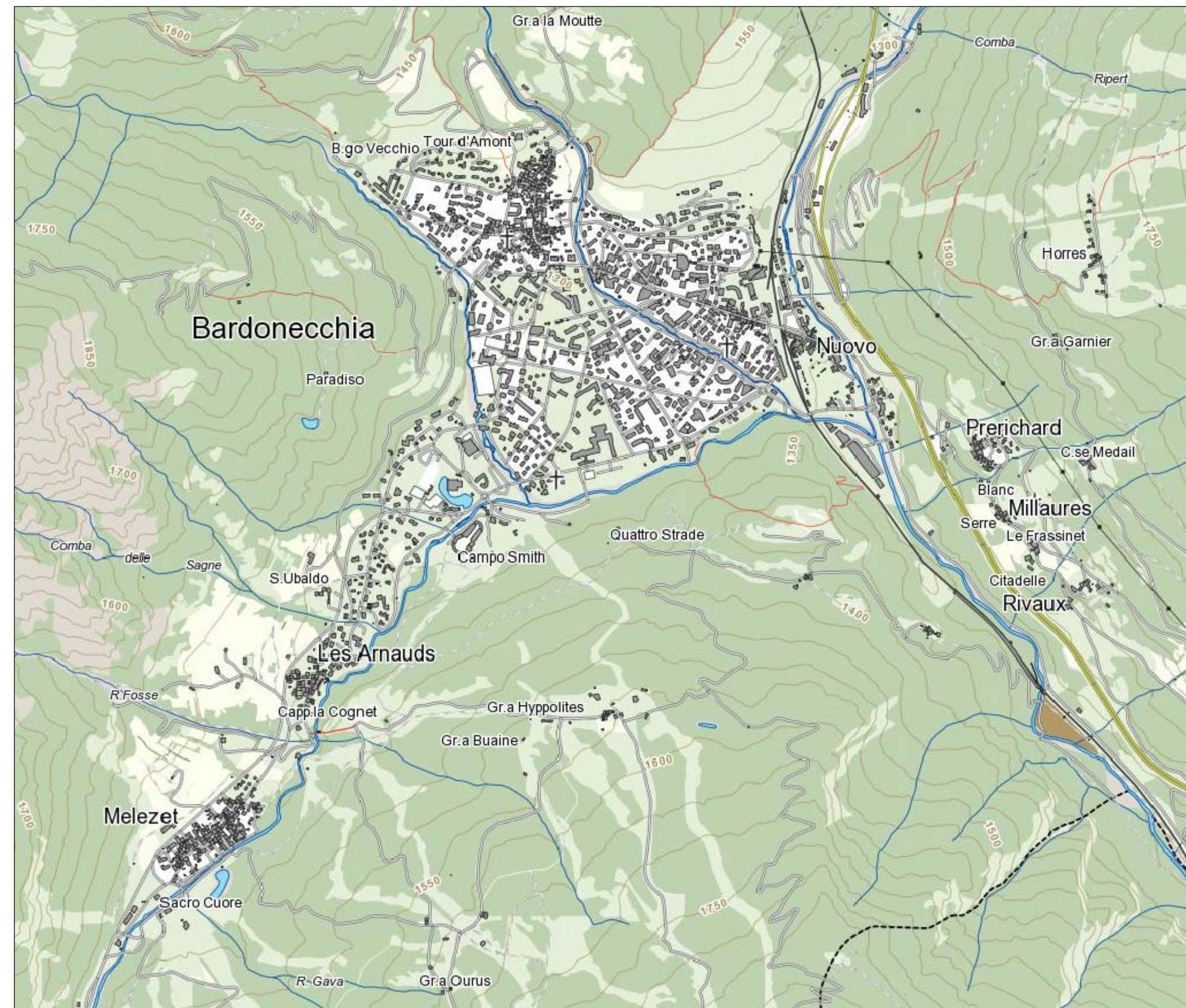

ESTRATTO VOLO ANNO 2018



ESTRATTO CARTA VIABILITA' CITTA' METROPOLITANA

